¡ENCONTRAMOS EL LUGAR PERFECTO PARA TI!

Código:
8185

$ 25,733,925.00 MXN

¡ENCONTRAMOS EL LUGAR PERFECTO PARA TI!

Departamento en Puerto Juárez, Benito Juárez

Calle: Puerto Juarez **Col:** Zona Hotelera,
Benito Juárez, Quintana Roo

COMENTARIOS DEL VENDEDOR

Condominio con 4 recamaras de lujo en venta en Puerto CancunDesarrollo moderno y sofisticado,2 torres con 46 departamentos pensado para poder disfrutar experiencias al aire libre sin renunciar a la privacidad y comodidad de tu espacio.Ubicación estratégica, Puerto Cancun se encuentra en la entrada de la Zona Hotelera y el centro de Cancun.Ventanas de piso a techo con vistas panorámicas hacia el canal y campo de golf.Amplias terrazasDetalles del proyecto:Amplios jardinesAcabados de lujoMáxima privacidad y tranquilidadAmplios estacionamientos para residentes y visitasServicio de meseros durante los fines de semanaAreas de almacenamiento12 elevadores para 46 departamentosServicio de concierge 24 hrsEstancia para personal de servicio con lockersInteriorismo de autorElegantes cocinasAmenidades:Area social con alberca de adultos y niñosArea de juegos para niñosSeniors lounge con mesas de billarKids clubBusiness center con sala de juntasSalón de eventosGimnasio equipadoSpa especializado para hombres y mujeresServicio en la albercaTerraza con área de asadoresLobbyClub de golf y marina con embarcación exclusiva para los residentes, tablas de padel , motos acuáticas y kayaks.Acceso a campo de golf de 18 hoyosCarritos de golf exclusivos para residentesAdemas como propietario de Puerto Cancun tienes acceso a las siguientes amenidades:Canales marítimosMarClub de playaMarinaCampo de golfPlaza comercialEscuela de deportes acuáticosEl precio puede cambiar de acuerdo a la disponibilidad, demanda y al avance de la obra, contactanos para confirmar el precio actual.

4 **4** **490.00** **2**

DATOS DEL VENDEDOR

Nombre: Selva & Co Realty

Télefono:9848077265

Electrónico: Leads@selva-co.com

¡ENCONTRAMOS EL LUGAR PERFECTO PARA TI!

Garden

Puerto Cancun

Amplias Terrazas

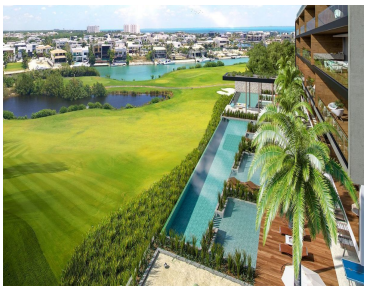

Interiorismo de Autor

Salón de Eventos

Seniors Lounge

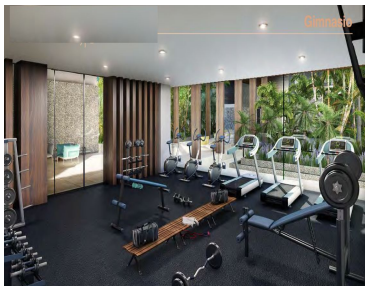
Gimnasio
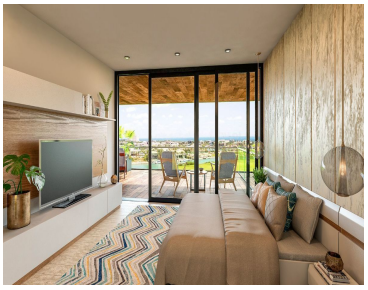
Elegantes Cocinas