PINNMX

¡ENCONTRAMOS EL LUGAR PERFECTO PARA TI!

Código:
7765

$ 30,000,000.00 MXN

¡ENCONTRAMOS EL LUGAR PERFECTO PARA TI!

Casa en Zona Hotelera Norte, Cozumel

Calle: Cozumel, 77600 Q.R. **Col:** Cozumel Centro,
Cozumel, Quintana Roo

COMENTARIOS DEL VENDEDOR

Residencia de 10 recamaras, precio reducido, en venta Malecón, Cozumel MLS-ARCO201Residencia de 10 recamaras, precio reducido, con obras de Diego Rivera, Botero, Nierman estilo clásico, en venta Malecón, Cozumel.Residencia con un estilo clásico, espacios amplios, en el malecón de Cozumel, a pasos de la playa y rodeada de naturaleza, con amenidades exclusivas, no hay otra casa como esta en venta en la isla, es simplemente única.FACHADA PRINCIPALEl verde del pasto en el jardín contrasta con el blanco de la fachada, Amplias ventanas semi circulares con marcos de madera que aportan calidez.Entrada custodiada por dos leones de piedra que adornan el jardín. con faroles blancos que resaltan entre el verde del pasto y las palmeras.Residencia con jardines perfectamente preservados con plantas ornamentales y esculturas.INTERIORESLas casas clásicas por lo general tienen suficiente flujo de aire y bastante penetración de luz natural. En este caso, amplios ventanales de vidrio ayudan a ambas cosas.DECORACION UNICA KITSCHEscaleras de madera y decoración con papeles tapices de varios diseños, cada cuarto con un estilo propio. Estilo Kitsch.ROMANTICO PASILLOPasillo exterior - Terraza con arcos que dan hacia el jardín, decorado con cortinas blancas que provocan el ambiente mas romántico de la casaEste espacio es ideal para descansar y compartir un rato tranquilo en familia o entretener a tus invitados en un espacio abierto.ENTRE LA PLAYA Y LA SELVAResidencia ubicada a pasos del club de playa Villa Blanca, colinda por un lado con el mar caribe, y por el otro por una reserva de selva protegida. Ubicada a 16 minutos del Aeropuerto Internacional de Cozumel y 8 minutos de la Marina, donde puedes tener un yate,LA RESIDENCIA MAS GRANDE EN EL MERCADOCon un terreno de 2,000 m2 y construcción de 1,300 m2 esta villa no tiene comparación, 10 recamaras y espacios de entretenimiento que ninguna otra residencia te puede ofrecer.LUGAR PARA ENTRETENIMIENTO3 Salas.3 Comedores.Discoteca privada.Spa con cuarto de vapor y area de masaje.La residencia incluye obras de arte de Diego Rivera, Botero, Nierman, etc (si deciden comprarla con las obras de arte)CARACTERISTICAS ESPECIALES.Residencia con una decoración clásica, esculturas de piedra, plantas ornamentales en interior y exterior y un estilo único.Area de alacena extensa. Residencia con 10 recamaras, 12 baños. Oficina.Refugio antinuclear.Cuarto de lavadoHortaliza, arboles frutales y gallinero.Jaula de pavorreales2 garages techados.3 bodegasPlanta de energía eléctrica para toda la casa.¿A QUIEN RECOMENDAMOS ESTA PROPIEDAD?Quien busca el máximo espacio y estilo único, o bien desea renovar un espacio único con un nuevo estilo. DETALLES DE LA PROPIEDAD10 Recamaras 12 Baños 2,000 m2 terreno1,300 m2 de construcciónPRECIOMLS-ARCO201PRECIO REDUCIDO DE 2,200,000 USD (46,200,000 MXN Aprox) A 1,500,000 USD ($30,000,000.00 MXN Aprox)Residencia con obras de arte (Diego Rivera, Botero, Nierman, etc)El precio en pesos puede variar de acuerdo al tipo de cambio, contáctanos para conocer esta y las mejores propiedades de la Isla. #MLSARCO201 #cozumel #selvacorealty #maleconcozumel #mansionenventatcozumel #bienesraicesdelujocozumel #mansionesenventamexico #bienesraicesmexico #invierteenmexico #inversionistasmexico #inversionescozumel #mansionescozumel #casasdelujocozumel #inmueblescozumel #inmobiliariacozumel #casadelujocozumel #catalogodepropiedadescozumel

10 **12** **1300.00**

DATOS DEL VENDEDOR

Nombre: Selva & Co Realty

Télefono:9848077265

Electrónico: Leads@selva-co.com
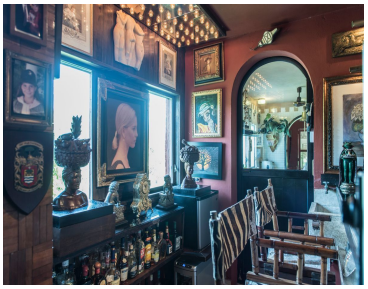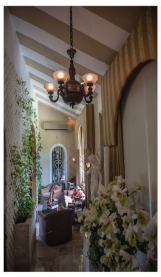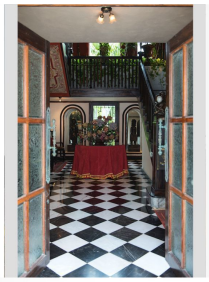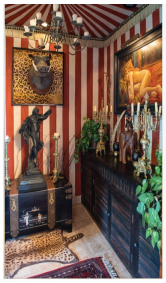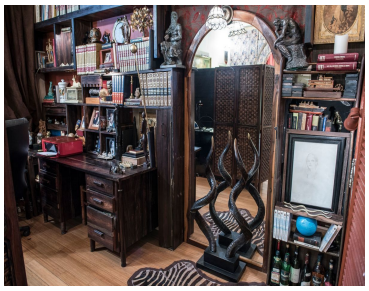
¡ENCONTRAMOS EL LUGAR PERFECTO PARA TI!