PINNMX

¡ENCONTRAMOS EL LUGAR PERFECTO PARA TI!

Código:
7371

$ 13,644,621.00 MXN

¡ENCONTRAMOS EL LUGAR PERFECTO PARA TI!

Casa en Yucatán Country Club, Mérida

Calle: Yucatán Country Club, Mérida, Yucatán **Col:** Yucatán Country Club, Mérida, Yucatán

COMENTARIOS DEL VENDEDOR

Casa con alberca privada 415 m2 de terreno, en residencial privado con campo MLS-DME204-6Casa con alberca privada 415 m2 de terreno, en residencial privado con campo de golf y casa club con amenidades exclusivas, en venta en Mérida.Desarrollo de residencias creado por expertos arquitectos y diseñadores para asegurar un estilo sublime y atemporal.Arquitectura de paisaje, impecables avenidas, y un exuberante entorno natural.Vista al campo de Golf, alberca y cenote.CARACTERISTICAS DESTACADAS DE LA RESIDENCIADisfruta del exterior gracias a su jardín privado con alberca, terrazas , roof garden y areas comunes al aire libre.Todas las recamaras cuentan con baño privado. Baño de visitas.Family room.Departamentos luminosos con ventanas amplias que permiten que cada uno de los espacios mas importantes tenga entrada de luz natural.Area social con ventana de pared completa y acceso al jardin que se abre para crear un espacio mayor ideal para recibir visitas o tener un estilo de vida interior-exterior.Estacionamiento para 3 autos.Cuarto de servicio, cuarto de lavado y bodega.ESTUDIA O TRABAJA DESDE CASAEspacios de home office y home schooling que incrementan la productividad en armonia con tu hogar.GOLDEN CONCIERGECubrirá tus deseos y necesidades, ya sea la planeación de un evento privado, transporte hacia y desde el aeropuerto, o la manutención de tu hogar mientras no estás. Servicios:- Chofer privado.- Catering.- Coordinacion de eventos.- Servicio de lavanderia.- Chef personal.- Reservaciones a spas, restaurantes, etc.AMENIDADES Y SERVICIOS- Acceso controlado y seguridad.- Vialidades con concreto hidráulico.- Jardín comun.- Areas verdes contemplativas.- Mirador con deck contemplativo.- Parque para usos recreativos.- Andadores.- Zona de juegos para niños.- Estacionamiento para visitas, ya no tendrá que preocuparse por acomodar a sus visitantes en los estacionamientos de otros.UBICACIONA pasos de la universidad Anahuac y Madison International School. a 20 minutos de Galerías Mérida y La Isla (Centros comerciales con marcas de prestigio y entretenimiento) 36 minutos del Aeropuerto Internacional de Mérida, 40 minutos del centro de Mérida. Dentro del Residencial Yucatán Country Club.A 26 minutos de Progreso, la playa mas cercana.YUCATAN COUNTRY CLUBResidencial privado con acceso controlado, seguridad y amenidades exclusivas entre las que destacan:- Gran casa club moderna, que se encuentra en una extension de 5 hectáreas, edificada con piedra y cristal, decorada con una escultura y espejo de agua en la entrada.que sirve como icono para los que han cruzado sus puertas, sepan que han entrado a un mundo diferente, uno lleno de placer, tranquilidad y lujo.- Campo de golf, profesional con distancia de juego de 7,295 yardas, alrededor de 4 lagos, 5 cenotes naturaleza y vestigios arqueológicos de la Cultura Maya, galardonado como el mejor campo de golf de México y Sudamérica en 2015.- Academia de golf.- Pro Shop.- 6 Restaurantes y bares.- Ludoteca.- Water park con chapoteadero.- Area de fiestas.- Sala de juegos con mesas de ping pong y billar.- Sala de estudio.- Juniors club.- Spa equipado con vapor, sauna, jacuzzi, carril de nado, cabinas de masaje, sala de belleza para ambos sexos, peluquería, barbería, y juice bar.- Relajantes albercas al aire libre.- El Jaguar Deli.- Lounge bar.- Alberca semi-olímpica de 6 carriles.- Gimnasio.- Canchas de tenis.- Cancha de padel.- Cancha de Soccer.- Centro comercial, town center con servicios básicos para hacer la vida de sus residentes más sencilla.- Madison International School cuenta con un sistema de educación bilingüe que ofrece los niveles de maternal, preescolar, primaria, secundaria y preparatoria a través de programas académicos de alto nivel de calidad y con certificaciones como el programa IB (International Baccalaureate).Si quieres visitar esta casa y saber mas sobre la zona Yucatan country Club, contáctanos

2 **2** **304.00**

DATOS DEL VENDEDOR

Nombre: Selva & Co Realty

Télefono:9848077265

Electrónico: Leads@selva-co.com

¡ENCONTRAMOS EL LUGAR PERFECTO PARA TI!

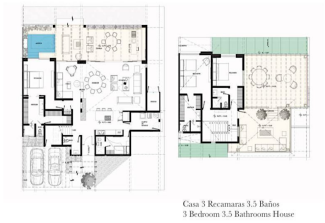

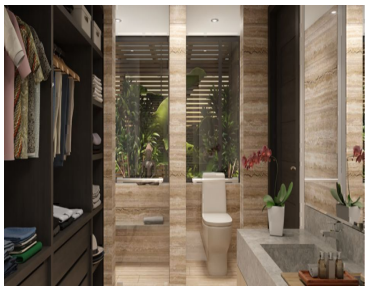

www.pinnmx.com