PINNMX

¡ENCONTRAMOS EL LUGAR PERFECTO PARA TI!

Código:
7340

$ 5,045,000.00 MXN

¡ENCONTRAMOS EL LUGAR PERFECTO PARA TI!

Casa en Temozon Norte, Mérida

Calle: Temozon Norte **Col:** Temozón Norte,
Mérida, Yucatán

COMENTARIOS DEL VENDEDOR

Disfruta de tu nuevo hogar, rodeado de areas verdes, en un residencial privado con casa club y amenidades exclusivas para toda la familia,Mantente en forma gracias a sus canchas deportivas, alberca con carril de nado, andadores y gimnasio. Puedes practicar una actividad distinta cada dia. Todo a pasos de tu residencia.COCINAPrepara las recetas mas deliciosas en esta cocina que seria la envidia de un chef profesional, gabinetes hechos a medida en madera, mucho espacio para almacenamiento,Disfruta de la barra desayunadora y convive con tus seres queridos mientras todos preparan sus recetas favoritasBAÑO CON DOBLE LAVABOAmplio baño en recamara principal con lavabo doble, no habrá peleas para lavarse los dientes o arreglarse para esos días especiales. Espejo de pared a pared.ESTILO DE VIDA INTERIOR-EXTERIORGracias a su terraza y jardín con piscina privada, podrás disfrutar del aire libre todo el día y decidir entre tomar el sol mientras te refrescas en la piscina o disfrutar de la brisa fresca en su zona sombreada.CARACTERISTICAS DESTACADAS DE LA CASAJardin con alberca privada.Estacionamiento para 3 autosSala de Television o estudio.Baño de visitas .Recamara principal con baño amplio ensuite doble lavabo y closet vestidor. Terraza privada.Todas las recamaras con baño privado.Sala de doble altura.Cuarto de servicio con baño completo.Area de lavanderia.UBICACIONUbicado en residencial de lujo co seguridad y acceso controlado, ubicado al Norte de la ciudad. Con casa club y amenidades exclusivas.A 23 minutos del Aeropuerto Internacional de Mérida. 20 minutos de la playa de Progreso Yucatán.SERVICIOS DEL RESIDENCIALAlumbrado.Vigilancia 24-7.Estacionamiento público.Areas verdes.CASA CLUBDisfruta de todo el entretenimiento y amenidades que te ofrece la casa club, rodeada de arboles para disfrutar tus ratos libres, ¿quieres trabajar fuera de casa?, puedes usar el espacio de coworking y tener la privacidad que necesitas sin las distracciones del hogar.Con espacios para todas las edades, podrás tener espacios relajantes en la alberca para adultos y la terraza bar.Los mas pequeños disfrutarán de alberca, area de juegos interior con AC y area de juegos al aire libre, hay areas de juegos también para diferentes edades, cada quien tiene su propio espacio.INVERSION EN PRE-CONSTRUCCIONCasa en pre-venta. Entrega Octubre 2022Si quieres visitar esta casa y saber mas sobre la zona Norte de Mérida, contáctanos, será un placer asesorarte en tu nueva inversion en Cabo San Lucas.Programa tu cita o comunícate con nosotros haciendo clic en el enlace de contacto

3 **4** **200.00** **3**

DATOS DEL VENDEDOR

Nombre: Selva & Co Realty

Télefono:9848077265

Electrónico: Leads@selva-co.com

¡ENCONTRAMOS EL LUGAR PERFECTO PARA TI!

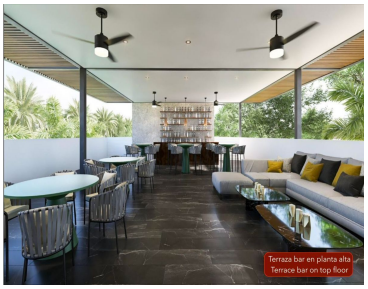

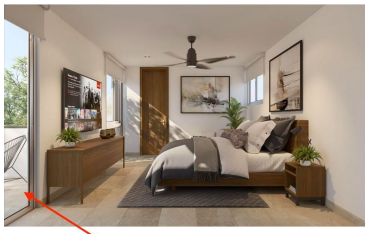

Recamara principal con terraza privada
Main bedroom with private terrace

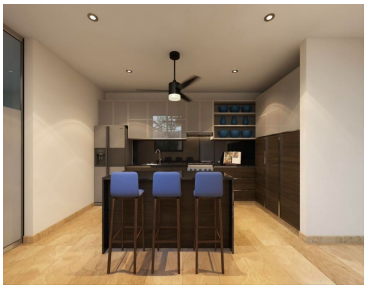

Planta baja
Ground floor

Planta alta

Top floor

Fachada
Diseño moderno.

Facade
Modern design.

Fuentes
Casa club

Fountains
Club house

Casa club
Club house

Sala de TV - TV room

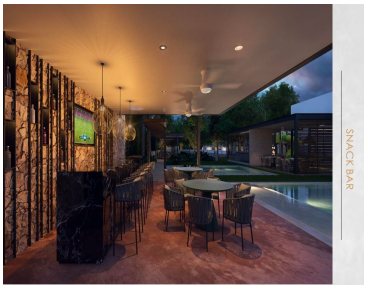

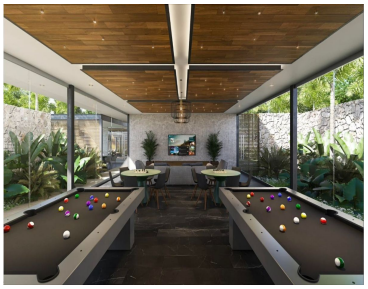

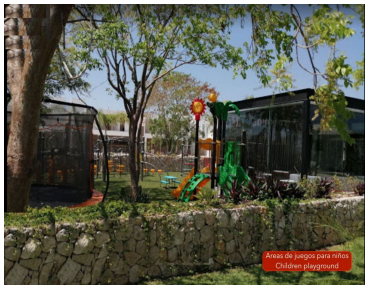

www.pinnmx.com