PINNMX

¡ENCONTRAMOS EL LUGAR PERFECTO PARA TI!

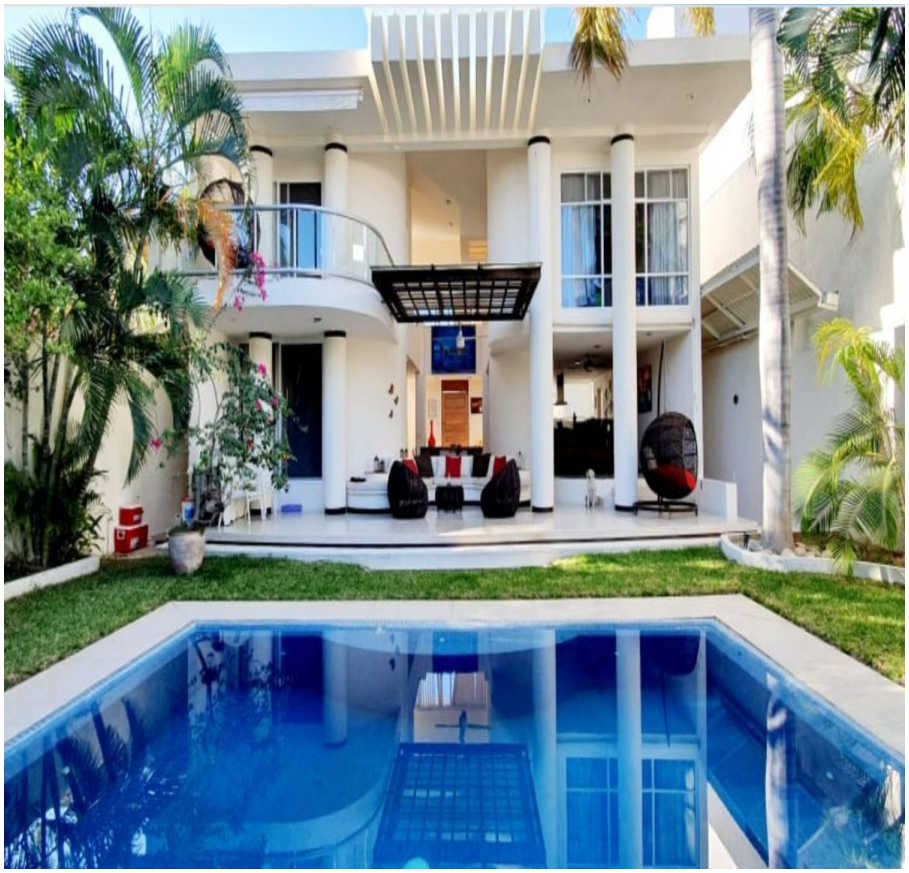

Código:
7040

$ 10,580,000.00 MXN

¡ENCONTRAMOS EL LUGAR PERFECTO PARA TI!

Casa en Sector O, Santa María Huatulco

Calle: C. Díaz Ordaz 1322- **Col:** Santa María Huatulco Centro,
Santa María Huatulco, Oaxaca

COMENTARIOS DEL VENDEDOR

ARHU205 Quetzal CintoraCasa con alberca privada, 3 recamaras + estudio, doble altura, amueblada, en venta Sector O, Huatulco Oaxaca.Casa en residencial privado, con alberca y jardín. Totalmente amueblada, lista para mudarte.3 Recamaras mas estudio.ALBERCA PRIVADADisfruta de la alberca en con tus seres queridos y refréscate todo el día en la privacidad de tu hogar. Esta casa tiene una alberca privada con jardin y area lounge en exterior con vista a la alberca.#Tipsselva : las propiedades con alberca privada, tienen mayor demanda en rentas vacacionales.DOBLE ALTURAPasillo de la entrada principal y sala con doble altura.PANELES SOLARESCuida el ambiente y ahorra en energia electrica, casa equipada con paneles solares.ESTILO DE VIDA INTERIOR-EXTERIORGracias a sus múltiples areas comunes en exterior puedes disfrutar del aire fresco todo el día y decidir entre tomar el sol mientras te refrescas en la alberca o disfrutar de la fresca brisa en su zona sombreada con vista al jardín y alberca.COCINAPrepara las recetas mas deliciosas en esta cocina integral que seria la envidia de cualquier cocinero, con electrodomésticos de acero inoxidable gabinetes hechos a medida en madera, y cubierta de granito, disfruta su diseño abierto con isla central- barra desayunadora, que te permite convivir con tus seres queridos mientras preparan sus platillos favoritos.EQUIPAMIENTO DE COCINARefrigerador.Estufa eléctrica.Campana de extracción.FRENTE A PARQUECasa ubicada frente a un parque de arena con juegos y una cancha de basketball.CARACTERISTICAS DESTACADAS DE LA CASADoble altura.Jardin con alberca privada.CaSa luminosa con grandes ventanas que permiten que cada uno de los espacios más importantes tenga una entrada de luz natural.Sala con concepto abierto y acceso a la terraza estilo de vida interior-exterior.Recamara principal con baño en suite, closet vestidor, espacio amplio.Muebles de madera Macuil.UBICACIONCasa ubicada enel Sector O de huatulco, zona residencial rodeada de propiedades de lujo.1.2 kilometros de la Playa, 3 Minutos de la playa y 4 minutos la marina 1.4 kilometros.20 minutos del Aeropuerto Internacional de Huatulco.DISTANCIA CAMINANDO DE LA PLAYAEsta casa se encuentra a 14 minutos caminando de la playa, 1.2 km de la playa El Tejon.

3 **4** **470.00**

DATOS DEL VENDEDOR

Nombre: Selva & Co Realty

Télefono:9848077265

Electrónico: Leads@selva-co.com

¡ENCONTRAMOS EL LUGAR PERFECTO PARA TI!

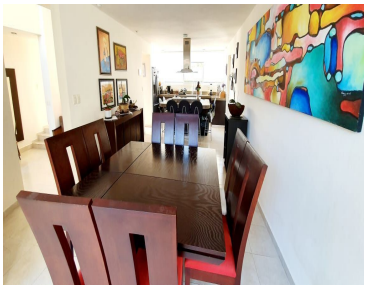

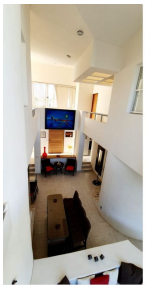

Pasillo de entrada y sala de doble altura

Double height entrance hall and living room

Entrada principal

Main entrance

Patio con jardín y alberca privada

Patio with garden & private ool

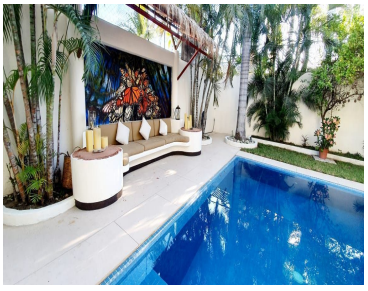
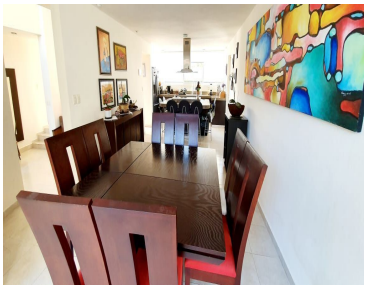

www.pinnmx.com