PINNMX

¡ENCONTRAMOS EL LUGAR PERFECTO PARA TI!

**Código: 38540**

**$ 20,900,000.00 MXN**

¡ENCONTRAMOS EL LUGAR PERFECTO PARA TI!

## Casa en venta en el Centro de Coyoacán

**Calle:** Berlin **Col:** Del Carmen,
Coyoacán, Ciudad de México

## COMENTARIOS DEL VENDEDOR

Se Vende espectacular propiedad con gran plusvalía en el Centro de Coyoacán, puede funcionar como 2 casas independientes. Esta hermosa casa cuenta con excelente mantenimiento y al centro de la casa tiene un hermoso jardín, sus espacios son amplios y funcionales. Además, tiene una terraza increíble, cuartos de servicio, bodega, oficina, cisterna y amplio espacio para 4 estacionamientos y potencial roofgarden. Los pisos son cerámicos y maderas y cancelería de madera y herrería. La propiedad se encuentra a tan solo 3 minutos del centro de Coyoacán, a 5 minutos de los Viveros de Coyoacán, además de ser una zona importante de colegios, comercios y restaurantes. Con una ubicación inmejorable, ya que se encuentra a unos pasos de Rio Churubusco y División del Norte, en una zona dentro del Centro de Coyoacán, pero con la tranquilidad que necesitas. Estaciones cercanas de Metro son Coyoacán, Viveros, General Anaya y Eje Central, además del transporte local en las principales avenidas. Excelente oportunidad para invertir. Conócela!!. EasyBroker ID: EB-NK7108

**6** **4** **473.00** **4**

## DATOS DEL VENDEDOR

**e:** haus.mx.inmobiliaria@gmail.com

**Télefono:**5515616112

**trónico:**haus.mx.inmobiliaria@gmail.com
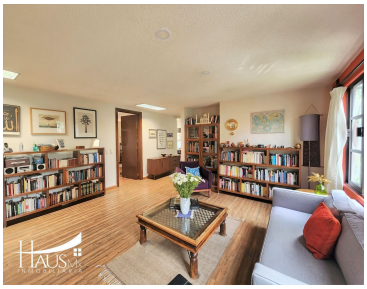
¡ENCONTRAMOS EL LUGAR PERFECTO PARA TI!