PINNMX

¡ENCONTRAMOS EL LUGAR PERFECTO PARA TI!

Código: 38451

$ 5,300,000.00 MXN

¡ENCONTRAMOS EL LUGAR PERFECTO PARA TI!

DEPARTAMENTO EN VENTA, JESUS DEL MONTE, INTERLOMAS

Calle: Col: Jesús del Monte,
Huixquilucan, México

COMENTARIOS DEL VENDEDOR

Departamento en venta Jesus del monte Interlomas Departamento con mucha luz y muy buena temperatura Piso alto con muy buena vista 172 mts 3 recamaras 2.5 baños Sala Comedor Cocina integral Cuarto de lavado 2 lugares de estacionamiento Edad: 26 años De las mejores areas comunes de la zona: Alberca, Jacuzzi, Chapoteadero, Canchas de paddle, Boliche, Cine, Salon de belleza, Mini super, Gimnasio (cardio y pesas), Enorme jardin con juegos infantiles y asadores, Cancha de futball rapido, Salon de jovenes, Salon de adultos, Dos salones de fiestas, Estacionamiento para visitas Mantenimiento: $5,256 PRECIO: $5,300,000 MN Los gastos e impuestos de escrituración y cargos relacionados por algún tipo de crédito no están incluidos en el costo de venta, así como el mobiliario, electrodomésticos y arte que se muestran en las fotografías. Los precios publicados y la disponibilidad pueden cambiar sin previo aviso por lo que se debe de verificar con el asesor inmobiliario y los propietarios del inmueble. Todas las medidas del inmueble aquí mencionadas son meramente orientativas y aproximadas, las medidas exactas serán las que se expresen en el título de propiedad de cada inmueble La publicación de la presente información no representa una oferta pública por lo que toda transacción debe de hacerse de forma personal y para poder ser valida requiere de la autorización expresa de los propietarios del inmueble. La documentación pertinente al inmueble está a disposición para ser revisada previo a la operación de compraventa. EasyBroker ID: EB-NM1452

3 **2** **172.00** **2**

DATOS DEL VENDEDOR

bre: rmbienesraices1@gmail.com

Télefono:5541853995

ectrónico:rmbienesraices1@gmail.com

¡ENCONTRAMOS EL LUGAR PERFECTO PARA TI!

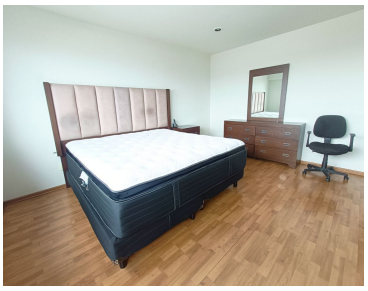

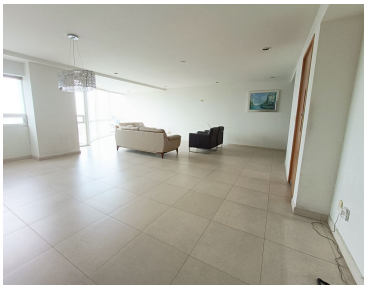
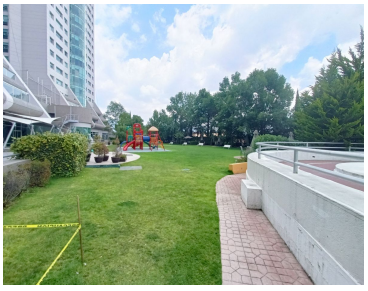

www.pinnmx.com