¡ENCONTRAMOS EL LUGAR PERFECTO PARA TI!

Código:
38129

$ 2,540,000.00 MXN

¡ENCONTRAMOS EL LUGAR PERFECTO PARA TI!

SE VENDE DEPARTAMENTO EN SUDZA 466, PEDREGAL DE SAN NICOLÁS ,TLALPAN

Calle: Sudza **Col:** Pedregal de San Nicolás 4A Sección,
Tlalpan, Ciudad de México

COMENTARIOS DEL VENDEDOR

Departamento en venta de 90m2, con vista interior, ubicado en 1er piso Depto. 2, acceso por escaleras, 1 cajón de estacionamiento de batería. Consta de 2 habitaciones, 2 baños, sala comedor, cocina y área de lavado. Tiene piso de porcelanato en zona social, cocina, habitaciones y piso cerámico en baños. El conjunto cuenta con cisterna y roof garden común. EasyBroker ID: EB-NL5904

2 **2** **90.00** **1**

DATOS DEL VENDEDOR

Nombre: aijfenix@live.com.mx

Télefono:5546136368

¡ENCONTRAMOS EL LUGAR PERFECTO PARA TI!

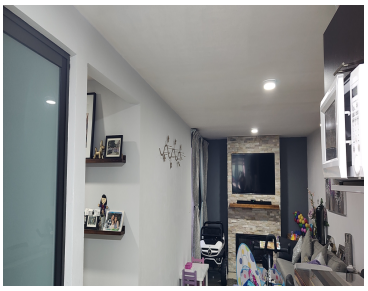

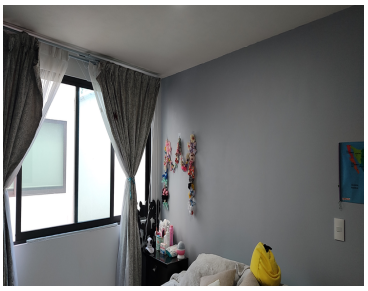

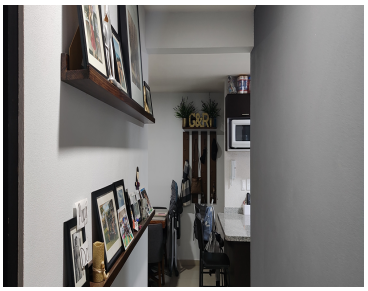

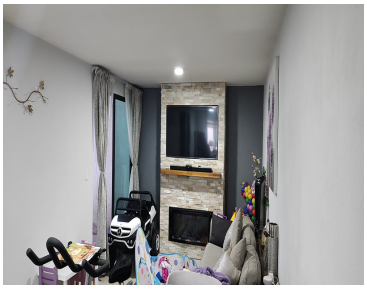

www.pinnmx.com