¡ENCONTRAMOS EL LUGAR PERFECTO PARA TI!

Código:
38060

$ 1,100,000.00 MXN

¡ENCONTRAMOS EL LUGAR PERFECTO PARA TI!

CASA EN VENTA EN PACHUCA HIDALGO, FRACCIONAMIENTO LOS ENCINOS.

Calle: Col: Parque los Encinos,
Mineral de la Reforma, Hidalgo

COMENTARIOS DEL VENDEDOR

CASA EN VENTA EN PACHUCA HIWSLGO, PARQUE LOS ENCINOS. EN PRIVADA CON VIGILANCIA Y ACCESO CONTROLADO 24 HRS. CERCA AL ITLA, A 7 MIN DE PLAZA GALERIAS , 5 MINDE AV LAS TORRES, CERCA DE LA CARRETERA PACHUCA- CD SAHAGUN. . *CASA DE 2 NIVELES DE CONSTRUCCION TRADICIONA. DISTRIBUCIÒN: * 3 HABITACIONES. * 1 1/2 BAÑOS. * SALA, XOMEDOR, COCINA. CUARTO DE LAVADO. PATIO DE SERVICIO. ESTACIONAMIENTO PARA 2 AUTOS. EQUIPADA CON TINACO, BOLILER Y PROTECCIONES DE SEGURIDAD. .ACEPTAMOS CREDITO INFONAVIT,FOVISSTE, BANCARIOS O AL CONTADO. INFORMES Y CITAS 7757560425 | 7751569747 | 7751099624 MTRA. ARACELI ECHEVERRÍA R. Oficina en Fray Servando Teresa de Mier 67 Int. 1 Col Sidena Cd. Sahagún Hidalgo. EasyBroker ID: EB-KN9732

3 **1** **95.00** **2**

DATOS DEL VENDEDOR

Nombre: ibienesraices.ac@gmail.com

Télefono:7757560425

Correo Electrónico:ibienesraices.ac@gmail.com

¡ENCONTRAMOS EL LUGAR PERFECTO PARA TI!

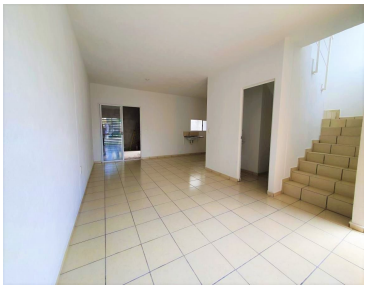

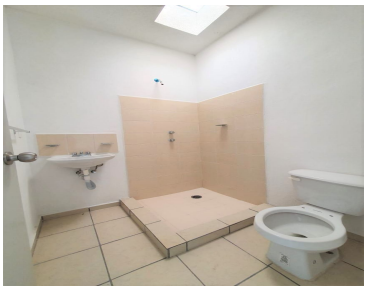

www.pinnmx.com