¡ENCONTRAMOS EL LUGAR PERFECTO PARA TI!

Código: 37954

$ 820,000.00 MXN

¡ENCONTRAMOS EL LUGAR PERFECTO PARA TI!

Departamento en Venta, Santa María I, Coacalco

Calle: Eje 13 **Col:** Santa María II,
Coacalco de Berriozábal, México

COMENTARIOS DEL VENDEDOR

Departamento en Venta en "Santa María I", Coacalco. Se encuentra en 2 piso exterior, cuenta con: * Estancia amplia, * Cocina con tarja, * Área de servicio en el mismo departamento, * 1 Baño completo, * 2 Habitaciones, * 1 Lugar de estacionamiento. El conjunto tiene cámaras de seguridad y portón eléctrico. Excelente ubicación, cerca de Parques, Restaurantes, Hospitales, Escuelas, Iglesias, Mercado San Rafael. A 10 minutos de Av. López Portillo por el Eje 8. SE ACEPTAN CRÉDITOS. * Hay que considerar los gastos notariales aproximadamente entre un 7% y 10% sobre el valor de la venta. EasyBroker ID: EB-NL2158

2 **1** **66.00** **1**

DATOS DEL VENDEDOR

ombre: gomar.inm@gmail.com

Télefono:55607651

Electrónico:gomar.inm@gmail.com

¡ENCONTRAMOS EL LUGAR PERFECTO PARA TI!

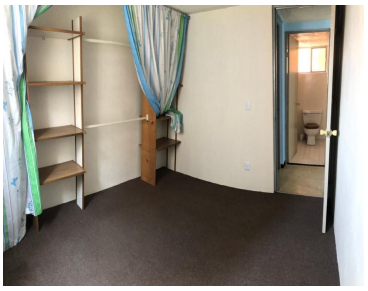

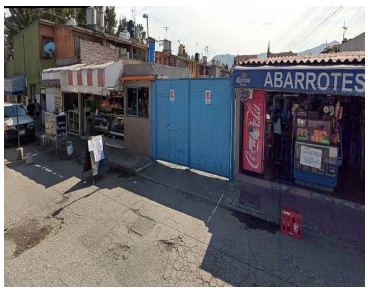

www.pinnmx.com