¡ENCONTRAMOS EL LUGAR PERFECTO PARA TI!

Código: 37952

$ 3,450,000.00 MXN

¡ENCONTRAMOS EL LUGAR PERFECTO PARA TI!

Departamento en Tamara

Calle: Col: Residencial Xcanatún,
Mérida, Yucatán

COMENTARIOS DEL VENDEDOR

Tamara Residencial se encuentra en la zona Country, la más alta en plusvalía y con mayor crecimiento en Mérida. Es un complejo residencial premium con las mejores amenidades y todos los servicios a minutos de distancia. Cerca de las mejores universidades y de la playa de Progreso. El residencial cuenta con pórtico de acceso controlado y vigilancia, amplias y bien arboladas avenidas, senderos de jogging y 6 parques temáticos. Dentro del desarrollo te sentirás en un Oasis entre sus áreas verdes y sus amenidades: -Recepción -Terrazas -Alberca, chapoteadero y jacuzzi -Canal de nado -Salón de Usos Múltiples -Bar -Ludoteca -Canchas de padel -Juice Bar -Gimnasio Multitraining -Sauna y vapor -Salón de eventos -Coworking Los departamentos de Sereniti son ideales como inversión o para vivir ya que el desarrollo cuenta con áreas comerciales. Este amplio departamento cuenta con un concepto abierto y muy espacioso. Su sala-comedor y cocina son corridos y con vista a la terraza. La recámara tiene acceso a la terraza y tiene un closet vestidor y baño completo con 2 lavabos. También cuenta con baño para visitas y área de lavado. El área total del departamento es de 117 m2 con acabados de lujo como todo el residencial. Se entrega en junio 2024 todo equipado y listo para vivirlo! Formas de pago: Total $3,450,000.00 pesos Se paga de contado $1,678,540.84 Se finiquita en junio del 2024 $1,771,459.16. EasyBroker ID: EB-NL2037

1 **1** **117.00** **1**

DATOS DEL VENDEDOR

Nombre: mariana.casares@raicesyucataninmobiliaria.com

Télefono:+529991630215

Correo Electrónico:mariana.casares@raicesyucataninmobiliaria.com

¡ENCONTRAMOS EL LUGAR PERFECTO PARA TI!

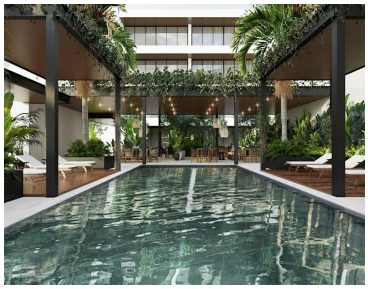

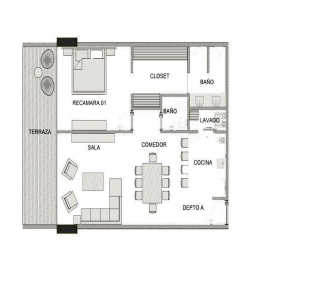

www.pinnmx.com