¡ENCONTRAMOS EL LUGAR PERFECTO PARA TI!

Código: 37897

$ 1,820,000.00 MXN

¡ENCONTRAMOS EL LUGAR PERFECTO PARA TI!

FRACCIONAMIENTO REAL DE COMALA

Calle: Col: Comala,
Comala, Colima

COMENTARIOS DEL VENDEDOR

MEDIDAS DE TERRENO: 8.00 X 17.50 TOTAL 140 M2 METROS CONSTRUIDOS: 99 M2 1 Planta 3 Amplias Recámaras con closet (la principal con baño completo) Cocina Integral con barra y parrilla Sala Comedor 2 Baños completos 2 Jardines interiores Cochera para 2 autos Patio con área de servicio semioculto. VIVIENDA PREPARADA PARA SEGUNDA PLANTA SE ENTREGA CON CLOSET , COCINA INTEGRAL, PASTO AL FRENTE Y EN EN PATIO INTERIOR, CALENTADOR DE PASO ,TINACO Y CISTERNA . EasyBroker ID: EB-NL0925

3 **2** **99.00** **2**

DATOS DEL VENDEDOR

Nombre: casascolima@yahoo.com.mx

Télefono:312 550 2531

Correo Electrónico:casascolima@yahoo.com.mx

¡ENCONTRAMOS EL LUGAR PERFECTO PARA TI!

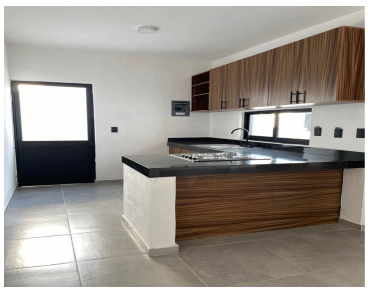

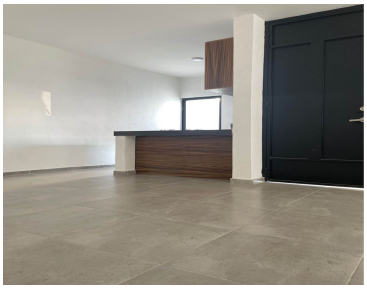

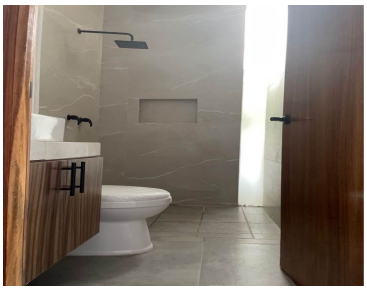

www.pinnmx.com