¡ENCONTRAMOS EL LUGAR PERFECTO PARA TI!

Código: 37359

$ 11,500,000.00 MXN

¡ENCONTRAMOS EL LUGAR PERFECTO PARA TI!

CASA EN VENTA EN CATUJANES, CARRETERA NACIONAL, MONTERREY, NL

Calle: Catujanes **Col:** Catujanes,
Monterrey, Nuevo León

COMENTARIOS DEL VENDEDOR

(SRE) CASA EN VENTA EN CATUJANES, CARRETERA NACIONAL, MONTERREY, NL, en contacto con la Naturaleza, muy cerca de Ave. Carretera Nacional, cerca de importantes Centros Comerciales y Colegios. Exclusivo concepto urbano de hermosas residencias, con caseta de vigilancia, bardas perimetrales con protección electrificada y un gran parque recreativo con palapa y asadores . NUEVA Residencia estilo Minimalista y fachada con tonalidad moderna con acabados de lujo. PLANTA BAJA: • Cochera Techada Para 3 Autos • Precioso Portico para ingresar a la Residencia • Amplio Recibidor • 1/2 baño de Visitas • Sala Comedor con spots de iluminaciòn con ventanal amplio hacia el jardin creando una sensación de conexión con la naturaleza • Amplia Cocina • Amplio Patio con Césped • Baño en el Patio. • Cuarto de Servicio con Baño Completo • Cuarto de Lavandería PLANTA ALTA • Recamara Principal amplia con Baño con doble lavabo sobre base flotante de granito y walk-in closet independientes, Balcon con vistas espectaculares. • 2 Recamaras Secundarias, cada una con Baño con lavabo sobre base flotante de granito y walk-in closet independientes, Balcon con vistas espectaculares. • Estancia Familiar • Estudio • Sink • Area de Blancos EQUIPAMIENTO: • Cocina de diseño exclusivo con fina madera y cubierta de QUARZO • PANELES SOLARES • MARMOL EN TODAS LAS ÁREAS • MINISPLITS INVERTER • PERSIANAS • Puertas de madera • Ventanas “DUOVENT” • Paredes térmicas. • Altura de 3 mts en todas las areas. • Recibidor con doble altura • Palapa con Barra y Asador • Roperías de diseño exclusivo • Cancelería de Cristal templado AMENIDADES DEL FRACCIONAMIENTO • Palapa • Asadores TERRENO: 300 m2 CONSTRUCCION: 420 m2 Conócela, es una casa de sueño conectada con la naturaleza que puede ser tu realidad!!!. EasyBroker ID: EB-IR8396

3 **4** **420.00** **3**

DATOS DEL VENDEDOR

: informacion@sipropirealestate.com

Télefono:8121816621

rónico:informacion@sipropirealestate.com
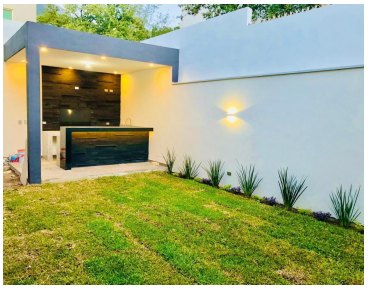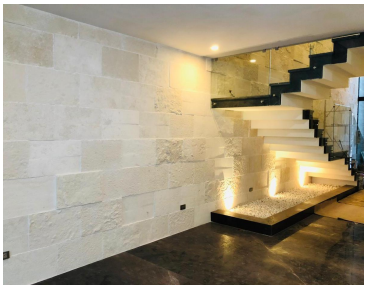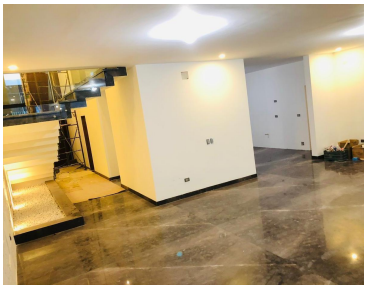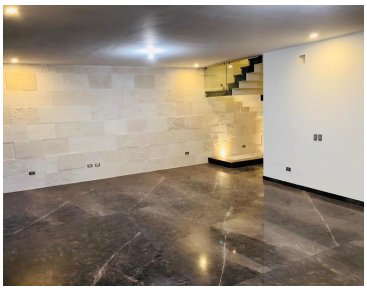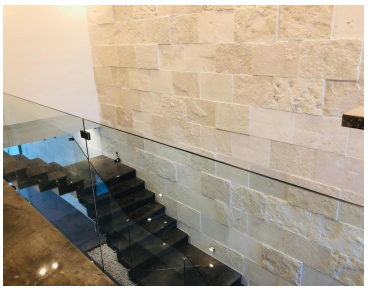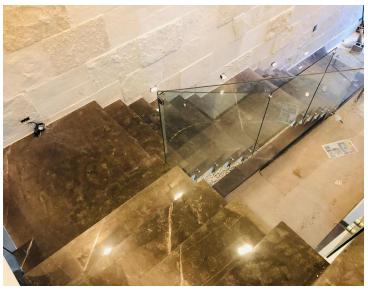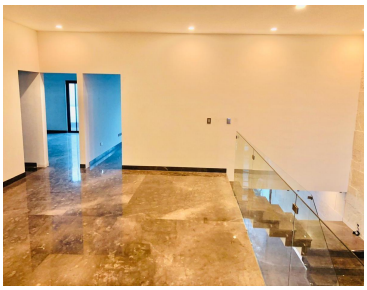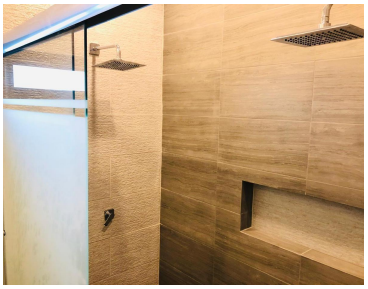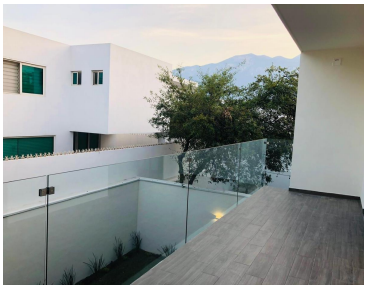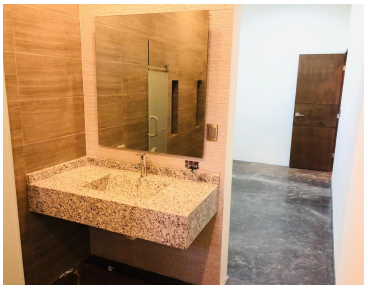
¡ENCONTRAMOS EL LUGAR PERFECTO PARA TI!