¡ENCONTRAMOS EL LUGAR PERFECTO PARA TI!

Código: 37344

$ 19,000,000.00 MXN

¡ENCONTRAMOS EL LUGAR PERFECTO PARA TI!

QUINTA EN VENTA EN EL ALAMO, CARRETERA NACIONAL, CON ALBERCA

Calle: El Alamo 000 **Col:** San Pedro El Álamo,
Santiago, Nuevo León

COMENTARIOS DEL VENDEDOR

(SRE) Hermosa Quinta en Venta en Zona Carretera Nacional, en el Alamo. Con Alberca,muy amplio jardin y Casa adicional para de Huéspedes Hermosa Quinta Amueblada en el Álamo, con excelentes acabados. · Sala · Comedor · Cocina · 3 recamaras · Terraza · Además cuenta con Casa de huéspedes AMUEBLADA: ü -Sala ü -Comedor ü -Cocina ü -4 Recamaras ü -Terrazas · Ideal para quien quiera realizar una amplia variedad de actividades extremas ya que cuenta con: ü -Mas de 49,000 M2 parar ecorrer la pista 4x4 con 60 rutas trazadas señalizadas con grado de dificultad como lo muestra el plano adjunto, puede usarlo en Jeeps, motos y tubulares. ü -3 tirolesas de distintas alturas ü -Animales exóticos. ü -Areas para tiro al blanco en distintos puntos de la propiedad. Amueblada y equipada: · Direct TV · Alberca · Minisplits. · Protegida con sistema de alarma y esta cercada en sutotalidad. Conócela, es una quinta de sueño conectada con la naturaleza que puede ser turealidad en un buen vivir!!!. EasyBroker ID: EB-IR8321

3 **0** **300.00**

DATOS DEL VENDEDOR

: informacion@sipropirealestate.com

Télefono:8121816621

rónico:informacion@sipropirealestate.com

¡ENCONTRAMOS EL LUGAR PERFECTO PARA TI!

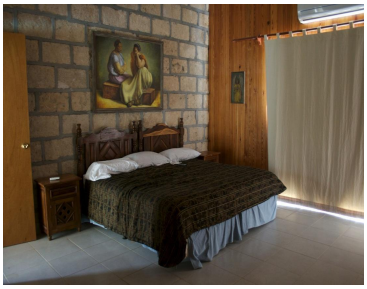

www.pinnmx.com