¡ENCONTRAMOS EL LUGAR PERFECTO PARA TI!

Código:
37221

$ 11,653,000.00 MXN

¡ENCONTRAMOS EL LUGAR PERFECTO PARA TI!

Departamento Duplex Penthouse en Leibnitz 170 Col. Anzures CDMX

Calle: Leibnitz **Col:** Verónica Anzures,
Miguel Hidalgo, Ciudad de México

COMENTARIOS DEL VENDEDOR

URGE A TRATAR •Ideal para profesionistas de la zona de Polanco, Reforma o Lomas. Excelente ubicación caminando, Oficinas, Restaurantes, Bares, Centros Comerciales, Supermercados, Bancos, Museos, Gimnacios, Bosque de Chapultepec, Parques. •Excelente ubicación a solo 15 metros de Av. Gutemberg nueva ampliación de Av. Presidente Mazarik. •A 1 calle del Hotel Camino Real Polanco. •A 2 min de Polanco. •A 5 minutos del Angel de la Independencia. •A 10 min caminando del metro Chapultepec y metro Polanco. •2 estacionamientos fijos en sótano con portón eléctrico. •Cuarto de servicio o bodega. •Cuarto de lavado con lavadero de granito. •1 Closet de blancos. •2 Intercomunicaciones uno para cada piso del departamento. •3 1/2 baños •3 recamaras, 2 con vestidor y baño completo, la 3er recamara con closet grande. •3er baño completo en corredor. •Sala con chimenea. •Comedor con vista al exterior. •Cocina integral abierta con barra para 4 personas y vista al exterior. •184 m2 habitables. •53 m2 de Roof Garden Privado. •25 m2 de estacionamiento. •Roof Garden privado con Jacuzzi expuesto con acceso por interior o exterior del departamento. •1/2 baño es Roof Garden. •3er piso con escaleras, cuenta con montacargas. •Barda perimetral electrificada, el edificio cuenta con hidroneumático y excelente iluminación natural, el sol da de frente por la mañana (sala cocina, comedor, roof garden y 3er recamara) y por la tarde hacia las recamaras 1 y 2. EasyBroker ID: EB-GO3217

3 **4** **209.00** **2**

DATOS DEL VENDEDOR

Nombre: isierra@grupobinder.com

Télefono:5553937902

Correo Electrónico:isierra@grupobinder.com

¡ENCONTRAMOS EL LUGAR PERFECTO PARA TI!

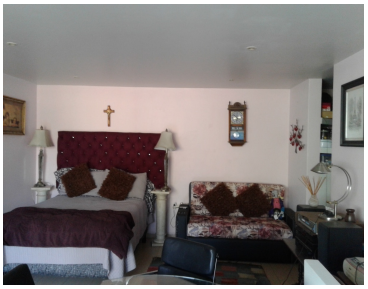
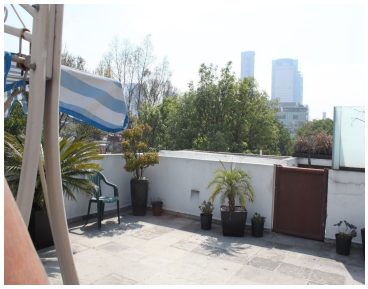

www.pinnmx.com