PINNMX

¡ENCONTRAMOS EL LUGAR PERFECTO PARA TI!

Código: 37219

$ 6,000.00 MXN

¡ENCONTRAMOS EL LUGAR PERFECTO PARA TI!

Casa en Renta Lomas de Cocoyoc (Fincas)

Calle: Fincas **Col:** Lomas de Cocoyoc,
Atlatlahucan, Morelos

COMENTARIOS DEL VENDEDOR

Casa en renta para fin de semana o vacaciones en Lomas de Cocoyoc. La casa cuenta con: -3 recámaras con baño completo y closet cada una -Estancia amplia con muro llorón y medio baño -Cocina totalmente equipada con cafetera, horno de microondas, licuadora, utensilios, etc. -Cuarto de TV con cable -Wifi -Cuarto de lavado con lavadora -Jardín amplio con terraza, juegos tubulares y asador -Alberca con chapoteadero. -Caldera digital. Distribución: Recámara 1 2 camas matrimoniales Recámara 2 2 camas matrimoniales Recámara 3 2 camas matrimoniales Adicional 1 sofá cama Costo: $6,000 por noche (renta mínima 2 noches) Costo persona adicional: $250 Capacidad: 12 personas Depósito de garantía: $2,000 Costo caldera: $1,300 por día opcional Costo limpieza: $400 por día opcional Entrada: 10am Salida: 4pm Costo mascotas: $200 por mascota (máximo 2) Costo temporada alta: $8,000 por noche (renta mínima 4 noches). EasyBroker ID: EB-FI0590

3 **3** **300.00**

DATOS DEL VENDEDOR

Nombre: isierra@grupobinder.com

Télefono:5553937902

Correo Electrónico:isierra@grupobinder.com

¡ENCONTRAMOS EL LUGAR PERFECTO PARA TI!

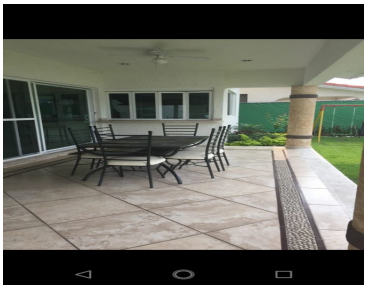

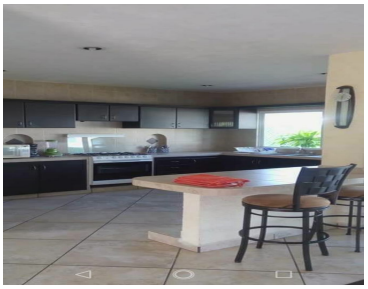

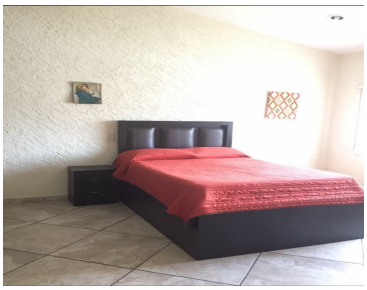

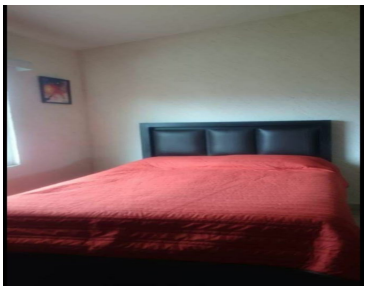

www.pinnmx.com