¡ENCONTRAMOS EL LUGAR PERFECTO PARA TI!

Código:
37111

$ 10,500,000.00 MXN

¡ENCONTRAMOS EL LUGAR PERFECTO PARA TI!

Casa En Venta En Las Jaras, Monterrey, Nuevo León

Calle: Col: Las Jaras,
Monterrey, Nuevo León

COMENTARIOS DEL VENDEDOR

Hermosa Residencia lista para estrenar, pisos de marmol en areas sociales, ventanas Duovent, en zona privilegiada con hermosas áreas verdes, 360 grados de vegetación . Casa Club con áreas sociales, asadores, alberca, juegos infantiles , vitapista, y caseta de seguridad con control de accesos, cochera para tres automóviles, y amplio Jardin. La Zona es de Alta plusvalía, con excelentes accesos. A 2 minutos del colegio Euro Sur. EasyBroker ID: EB-EO4591

3 **4** **406.00** **3**

DATOS DEL VENDEDOR

Nombre: portales@gvia.mx

Télefono:(81)8378-6238

Correo Electrónico:portales@gvia.mx

¡ENCONTRAMOS EL LUGAR PERFECTO PARA TI!

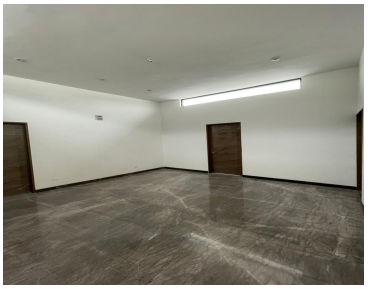

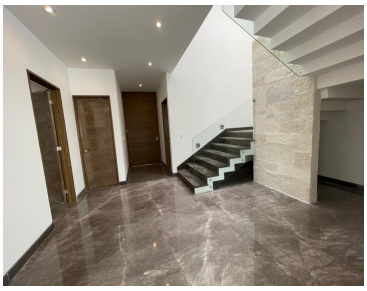
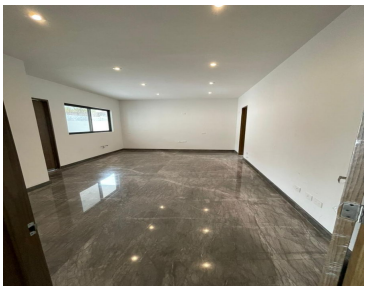

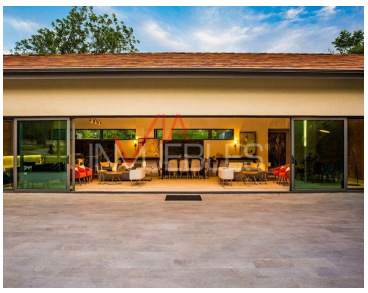

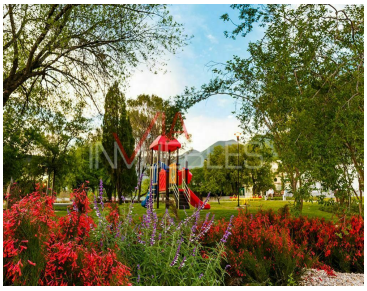
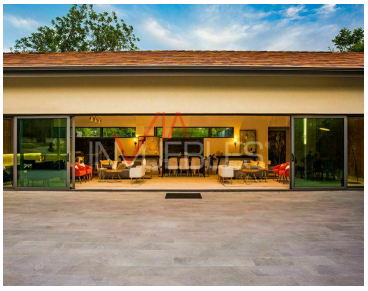
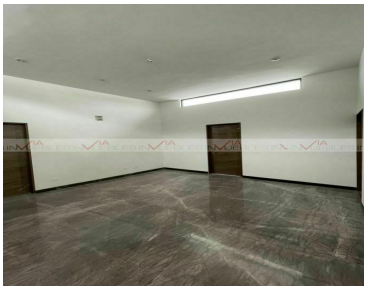

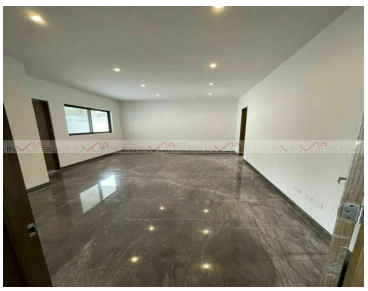
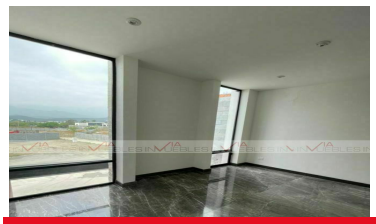

www.pinnmx.com