¡ENCONTRAMOS EL LUGAR PERFECTO PARA TI!

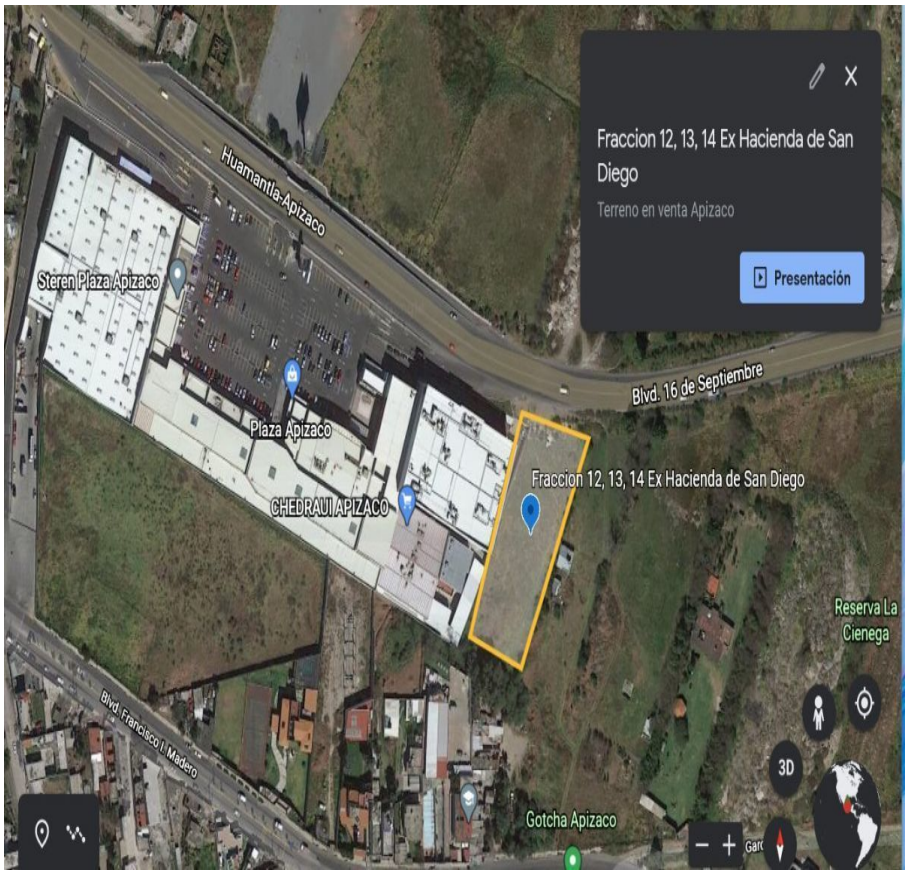

Código: 36850

$ MXN

¡ENCONTRAMOS EL LUGAR PERFECTO PARA TI!

Terreno en Venta en Apizaco Tlaxcala

Calle: Ex Hacienda De San Diego **Col:** La Ciénega, Apizaco, Tlaxcala

COMENTARIOS DEL VENDEDOR

4169.63 m2 Calle 16 de Septiembre s/n, Col. La Ciénega, Ciudad de Apizaco, Municipio de Apizaco, Estado de Tlaxcala con no. cuenta predial 05-01-03-399-13726. La zona donde se encuentra el predio le corresponde la Clave Co.Comercial. URBANIZABLE. Densidad Máxima: N.P. Ocup. Max. C.O.S.: 7.00 SUP. MAX. DESPLANTE POR HECTAREA EN M2: 7000 Lote Min. m2 100 Altura en niveles: 10 Altura Máxima en Metros. 35 Excelente para Hospitales o Escuelas. EasyBroker ID: EB-HI6383

0 **0** **0.00**

DATOS DEL VENDEDOR

Nombre: sidneyintegralinmobiliarios@gmail.com

Télefono:5573673662

Correo Electrónico:sidneyintegralinmobiliarios@gmail.com

¡ENCONTRAMOS EL LUGAR PERFECTO PARA TI!

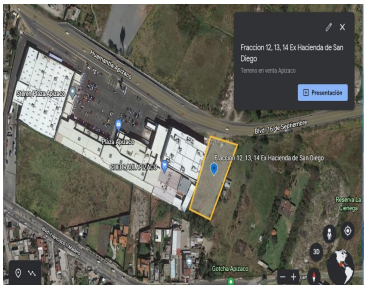

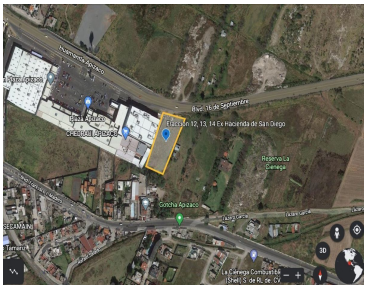

www.pinnmx.com