¡ENCONTRAMOS EL LUGAR PERFECTO PARA TI!

Código: 36781

$ 3,919,189.00 MXN

¡ENCONTRAMOS EL LUGAR PERFECTO PARA TI!

Casa Fascinante en El Refugio

Calle: Paso de los Toros **Col:** Residencial el Refugio, Querétaro, Querétaro

COMENTARIOS DEL VENDEDOR

Vive en un Residencial exclusivo en El Refugio. Su arquitectura refleja un diseño innovador y gran elegancia. «El Refugio» es garantía de calidad de vida, ubicado dentro del desarrollo inmobiliario mas ambicioso en una de las zonas de mayor desarrollo de Queretaro. Sinónimo de seguridad , tranquilidad y plusvalía. Un fraccionamiento totalmente bordeados con una espectacular fuente de acceso, esculturas iluminadas, áreas verdes y amenidades para disfrutar. Cualidades: • Sala-Comedor • Cocina equipada con isla desayunador · Alacena • Area de Lavado amplio-interno • Jardín trasero · 1/2 baño • Recamara principal con Walk in-closet y baño completo, super iluminada • 2 recamaras con closet • 1 baño completo compartido · Area de Family Room • Espacio para dos automóviles Modelo Caliza Rg : $4,750,000.00 Modelo Caliza : $3,820,210.00 Modelo Cipres Rg : $4,527,917- $5,014,295 Modelo Porfidio : $3,919,189.00 • Amenidades: Alberca, Terrazas, Areas de juegos infantiles, Canchas de basquetbol, Academia de tenis con cuatro canchas, Cancha de padel, Canchas de futbol, Parque canino Refugio es una comunidad planeada, la cual brinda parques recreativos ideales para actividades al aire libre, centros comerciales, escuelas y universidades. ¿Necesitas más motivos? ¡Ponte en contacto con nosotros! Tenemos un equipo de ventas que se encargara de responder todas tus preguntas ofreciendo la mejor solución a tus necesidades ¡Sólo lo extraordinario! Estaremos encantados de resolver cualquier consulta, inquietud o duda que tengas. EasyBroker ID: EB-JN8380

3 **2** **188.00** **2**

DATOS DEL VENDEDOR

Nombre: hola@ethics.group

Télefono:(442) 454 1009

Correo Electrónico:hola@ethics.group

¡ENCONTRAMOS EL LUGAR PERFECTO PARA TI!

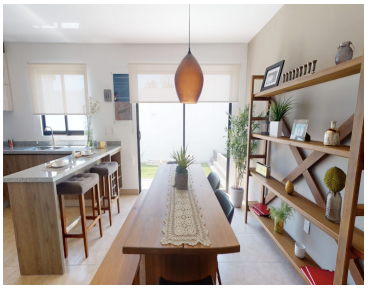

www.pinnmx.com