¡ENCONTRAMOS EL LUGAR PERFECTO PARA TI!

Código: 36661

$ 43,500,000.00 MXN

¡ENCONTRAMOS EL LUGAR PERFECTO PARA TI!

Venta Casa Palo Blanco En San Pedro Garza García

Calle: Col: Zona Palo Blanco,
San Pedro Garza García, Nuevo León

COMENTARIOS DEL VENDEDOR

Espectacular terreno en Palo Blanco, completamente plano y en esquina. El terreno cuenta con una casa para remodelar o derrumbar de un piso, con dos recamaras cada una con baño y vestidor y amplias áreas sociales. Tiene una terraza y un jardín espectacular. El terreno se encuentra en esquina y cuenta con unas medidas perfectas de 41.90 por 39.28. Actualmente se esta revisando la factibilidad para subdividirse. Excelente oportunidad. EasyBroker ID: EB-NI3196

2 **2** **499.00** **4**

DATOS DEL VENDEDOR

Nombre: portales@gvia.mx

Télefono:(81)8378-6238

Correo Electrónico:portales@gvia.mx

¡ENCONTRAMOS EL LUGAR PERFECTO PARA TI!

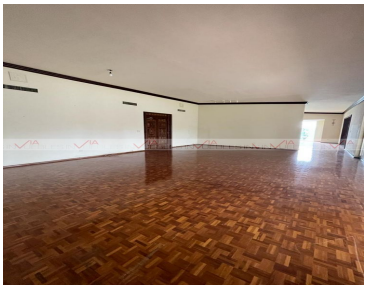

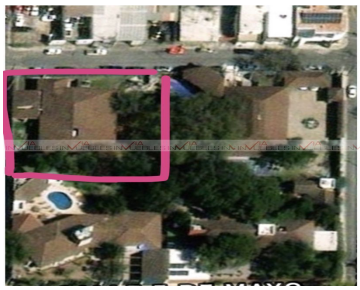

www.pinnmx.com