PINNMX

¡ENCONTRAMOS EL LUGAR PERFECTO PARA TI!

Código: 36327

$ 3,690,000.00 MXN

¡ENCONTRAMOS EL LUGAR PERFECTO PARA TI!

Hermosa casa con 4ta. recamara PB o estudio en Cañadas del lago

Calle: Col: Cañadas del Lago,
Corregidora, Querétaro

COMENTARIOS DEL VENDEDOR

Fraccionamiento Residencial Cañadas del lago. Con las mejores amenidades en deportes de remo y vela. La casa se encuentra en privada con grandes espacios y areas verdes. Caminos de porfido que por la noche iluminados con leds lo hacen lucir increíble. Áreas de la casa en PB: Gran puerta de madera, texho doble altura, escaleras forrada con madera, Sala, comedor, y cocina integral abierta al area social con increible iluminación gracias a sus ventanales corredizos. Estudio o 4ta recamara. Baño completo. Closet de visitas. Terraza con jardin. Cuarto de lavado con bodega. Planta Alta: 3 recámaras, 3 baños, closet de blancos, sala de tv. La habitación principal cuenta con vestidor y baño propio. Acabados de lujo: Cuenta con duela en escaleras y puerta principal, habitaciones con piso laminado, granito en cocina, barras de mármol en baños y cancelaría de cristal templado. Equipada con cisterna de 4000lt y bomba sumergible y tanque estacionario. En el fraccionamiento encontraras un excelenre espacio para vivir o invertir. Con su club nautico, la familia podrá practicar kayak, pesca, senderismo, bici de montaña. Tramitamos créditos bancario. EasyBroker ID: EB-EB1399

4 **4** **217.00** **2**

DATOS DEL VENDEDOR

mbre: redomaestate@gmail.com

Télefono:5531720109

lectrónico:redomaestate@gmail.com

¡ENCONTRAMOS EL LUGAR PERFECTO PARA TI!

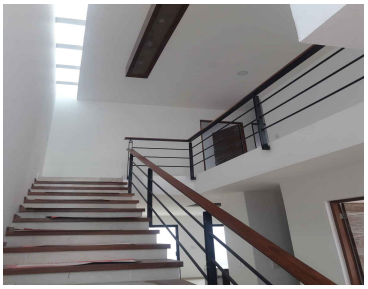

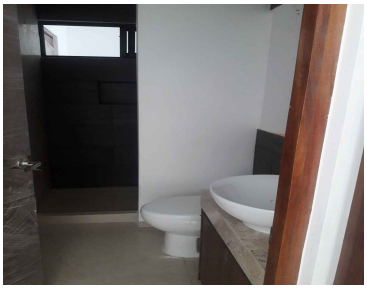

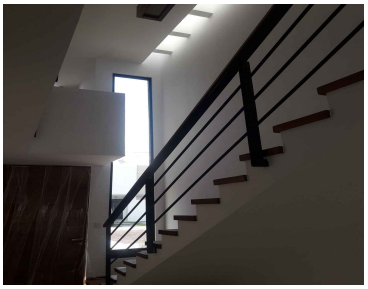

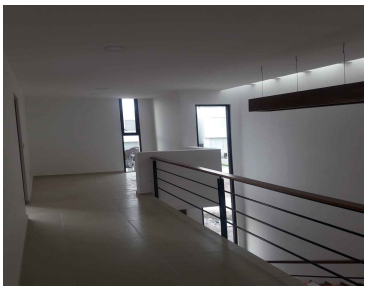

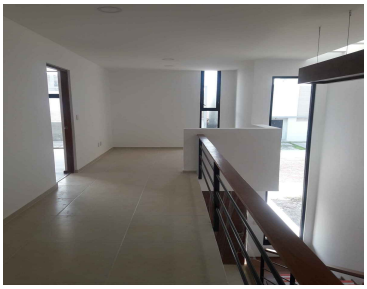

www.pinnmx.com