¡ENCONTRAMOS EL LUGAR PERFECTO PARA TI!

Código: 36221

$ 5,950,000.00 MXN

¡ENCONTRAMOS EL LUGAR PERFECTO PARA TI!

CASA EN CONDOMINIO DE SOLO 2 CASAS, COL. CAFETALES

Calle: Yajalen **Col:** Cafetales,
Coyoacán, Ciudad de México

COMENTARIOS DEL VENDEDOR

Hermosa casa en condominio en conjunto de solo 2 casas. Calle Yajalen, muy cerca de Eje 3 Cafetales. Desarrollada en 3 niveles: PLANTA BAJA: Espacio para 2 autos con portón eléctrico. PRIMER PISO: Estancia comedor, cocina integral de buen tamaño con espacio para antecomedor y alacena, medio baño para visitas y cantina. SEGUNDO PISO: 3 hermosas recámaras. La recámara principal con vestidor de gran tamaño y baño completo; las 2 recámaras secundarias cuentan con closets amplios de piso a techo. Un baño completo que dan servicio a las recámaras secundarias. Además, cuenta con cuarto de servicio con lavadero, conexiones para lavasecadora y baño completo. Patio en área común. Gas estacionario Cisterna Toda la casa está en perfecto estado de conservación, acabados de buen gusto y excelente mantenimiento. Ven a conocerla, aceptamos todos los créditos hipotecarios excepto FOVISSSTE e ISSFAM. Los gastos de escrituración y avalúo no están incluidos en el precio y se calcularán por la notaría al formalizar la operación. EasyBroker ID: EB-NJ0722

3 **3** **259.00** **2**

DATOS DEL VENDEDOR

Nombre: ventas.novahogar@gmail.com

Télefono:5537344749

Correo Electrónico:ventas.novahogar@gmail.com

¡ENCONTRAMOS EL LUGAR PERFECTO PARA TI!

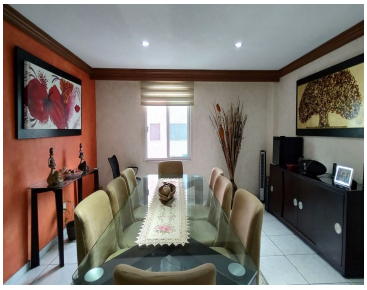

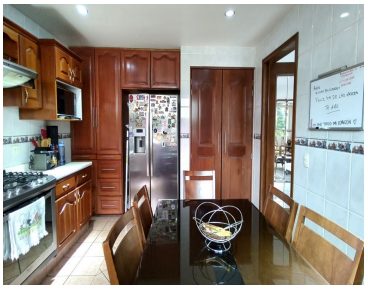
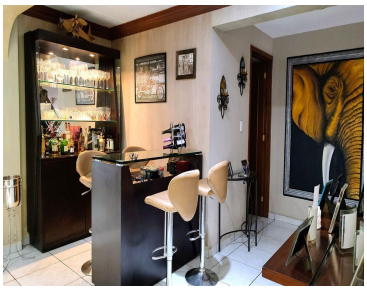
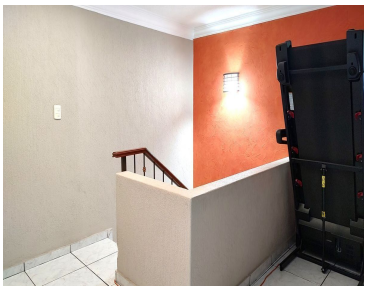

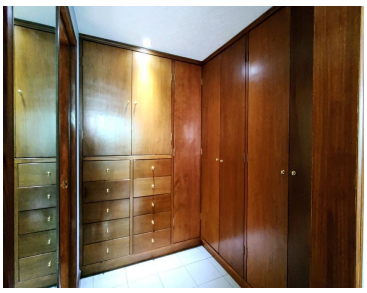
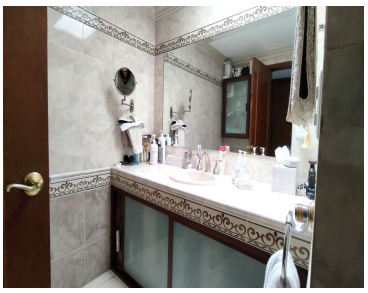
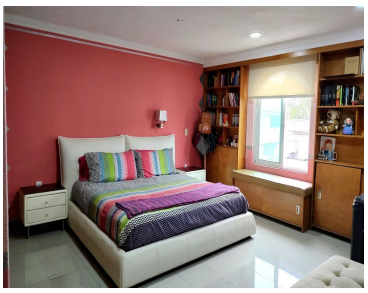

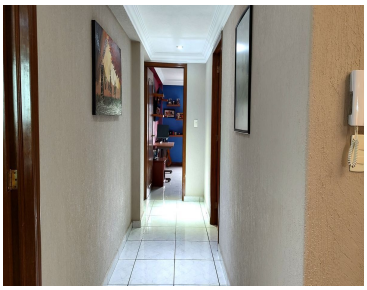
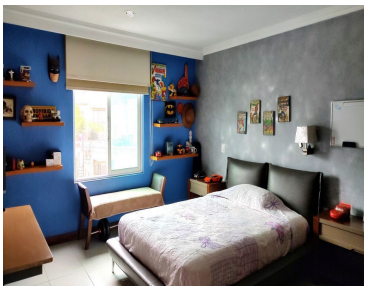
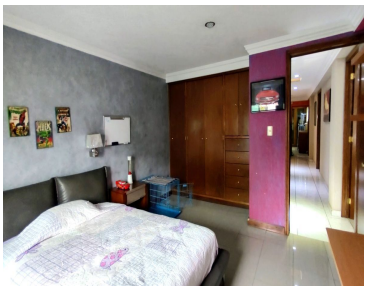

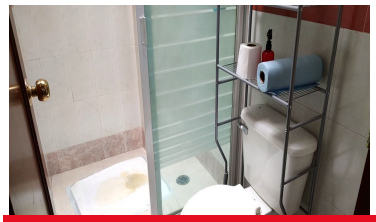
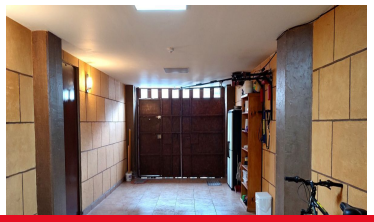

www.pinnmx.com