PINNMX

¡ENCONTRAMOS EL LUGAR PERFECTO PARA TI!

Código: 36169

$ 2,100,000.00 MXN

¡ENCONTRAMOS EL LUGAR PERFECTO PARA TI!

Bosque de las Lomas, Espectacular casa en Venta

Calle: Paseo de las Primaveras **Col:** Bosques de las Lomas, Cuajimalpa de Morelos, Ciudad de México

COMENTARIOS DEL VENDEDOR

T.800m2. C.680m2, Bosque de las Lomas, Magnífica casa ubicada en la mejor zona del Poniente de la ciudad, cerca de Pabellón Bosques, precioso condominio con Salón de Fiestas, alberca cancha de paddle, área de juegos infantiles. La casa esta muy iluminada, cuenta con 4 recámaras con vestidor y baño cada una, recibidor, sala, comedor, desayunador, cocina integral, estudio, sala t.v., salón de juegos, 2 cuartos de servicio, área de lavado, espectacular jardín de 200 m2, 10 lugares de estacionamiento, Estricta vigilancia. EasyBroker ID: EB-BA8600

4 **4** **680.00** **10**

DATOS DEL VENDEDOR

Nombre: verchy.bienesraices@gmail.com

Télefono:5556802121

Correo Electrónico:verchy.bienesraices@gmail.com

¡ENCONTRAMOS EL LUGAR PERFECTO PARA TI!

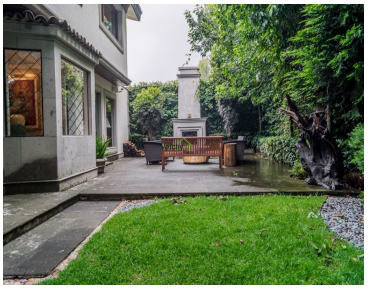

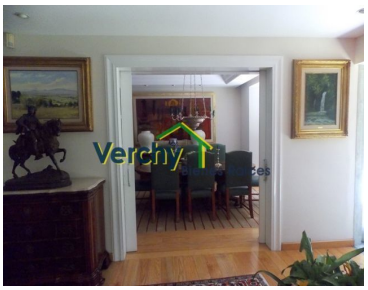
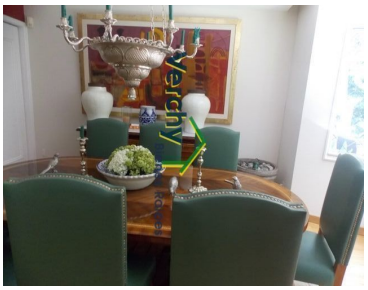

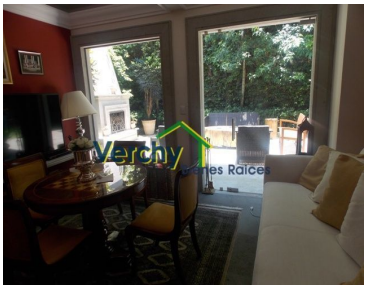
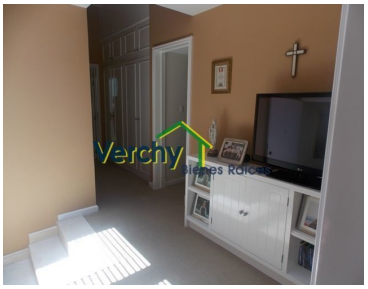

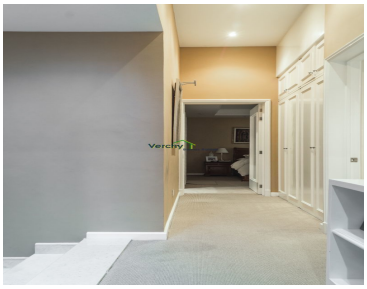

www.pinnmx.com