¡ENCONTRAMOS EL LUGAR PERFECTO PARA TI!

Código: 36024

$ 3,450,000.00 MXN

¡ENCONTRAMOS EL LUGAR PERFECTO PARA TI!

Casa Fracc. Real del Bosque, Corregidora Querétaro.

Calle: Col: Real del Bosque,
Corregidora, Querétaro

COMENTARIOS DEL VENDEDOR

Casa en Condominio Privado Real del Bosque, con seguridad y control de acceso las 24 hrs. PB: Amplia Sala Comedor. Doble altura Espacio para Bar, Estudio, etc. 3 recámaras con baño cada una. 1 RECAMARA EN PLANTA BAJA CON BAÑO COMPLETO. Cuarto de lavado 1/2 baño de visitas Jardinera trasera 10 más Estacionamiento 2 autos Acepto Créditos. EasyBroker ID: EB-NI7017

3 **4** **206.00** **2**

DATOS DEL VENDEDOR

Nombre: fortunainmuebles@gmail.com

Télefono:4421353124

Correo Electrónico:fortunainmuebles@gmail.com

¡ENCONTRAMOS EL LUGAR PERFECTO PARA TI!

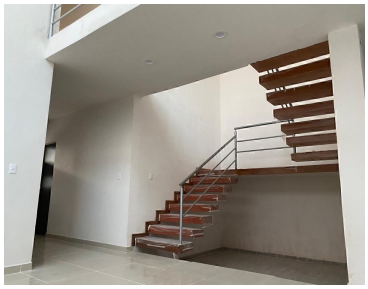

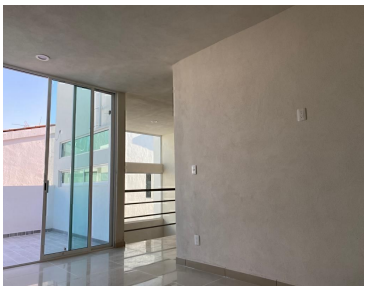
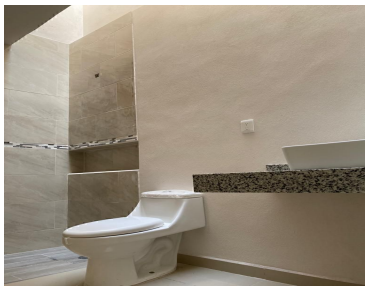

www.pinnmx.com