¡ENCONTRAMOS EL LUGAR PERFECTO PARA TI!

Código: 35705

$ 7,990,000.00 MXN

¡ENCONTRAMOS EL LUGAR PERFECTO PARA TI!

Venta Casa Uso Comercial Mitras Centro En Monterrey

Calle: Col: Mitras Centro,
Monterrey, Nuevo León

COMENTARIOS DEL VENDEDOR

Casa en venta en la Colonia Mitras Centro con uso de suelo comercial y multifamiliar. Excelente ubicación a unas cuadras del Hospital Universitario, la estación de Metro Hospital y de accesos importantes como Simón Bolivar, Ave. Francisco I. Madero y Gonzalitos. Ideal para Notarías, Clínicas, Despachos Contables, etc. Así mismo se encuentra en una zona calificada como HM, Habitacional Multifamiliar donde se podrían hacer desarrollo de departamentos. Cuenta con 2 plantas, con posibilidad de ampliar el estacionamiento hasta para aprox. 6 o 7 carros. Excelente oportunidad para desarrollador!. EasyBroker ID: EB-NI3358

7 **5** **393.00** **3**

DATOS DEL VENDEDOR

Nombre: portales@gvia.mx

Télefono:(81)8378-6238

Correo Electrónico:portales@gvia.mx

¡ENCONTRAMOS EL LUGAR PERFECTO PARA TI!

PÓRTICO FRONTAL

ZONA COCINA

ZONA COMEDOR

PASILLO Y PATIO LATERAL

BAÑO COMPLETO

PATIO POSTERIOR

CLOSET Y PASO DE COMUNICACIÓN ENTRE RECAMARAS

RECAMARA

ESTANCIA

RECAMARA

BAÑO COMPLETO

RECAMARA

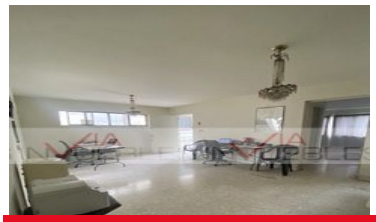

www.pinnmx.com