PINNMX

¡ENCONTRAMOS EL LUGAR PERFECTO PARA TI!

Código: 35617

$ 2,000,000.00 MXN

¡ENCONTRAMOS EL LUGAR PERFECTO PARA TI!

Casa de Oportunidad en Venta en Las Américas Mérida

Calle: Col: Las Américas,
Mérida, Yucatán

COMENTARIOS DEL VENDEDOR

Casa de Oportunidad en Venta en Las Américas El fraccionamiento Las Américas se encuentra al norte de Mérida, a minutos de Periférico y carretera a Progreso, lo que la conecta con cualquier punto de la ciudad. Dentro del fraccionamiento encuentras supermercados, restaurantes, tiendas de conveniencia, centros comerciales, gimnasios, etc. por lo que no necesitarás desplazarte a otra zona para buscar servicios. La casa se encuentra muy cerca del Super Aki, la avenida principal, la iglesia y parques recreativos Distribución en 2 niveles Planta baja: . Estacionamiento techado para 2 vehículos . Sala . Comedor . Cocina independiente con alacena . 2 recámaras con clóset . Baño completo . Bodega bajo escalera . Pasillo de servicio . Patio trasero con reja . Cuarto de lavado con puerta Planta Alta: . Sala de tv / Family room . Recámara con closet . Baño completo . Recámara principal con closet vestidor y baño completo . Terraza delantera amplia . Bodega Equipamiento: . Ventiladores en sala, comedor y recámaras . 2 aires acondicionados . Protectores en ventanas . Calentador eléctrico Condiciones de compra: Apartado: $10,000 Se aceptan recursos propios y crédito bancario e infonavit Precio y disponibilidad sujetos a cambio sin previo aviso. EasyBroker ID: EB-ME2868

4 **3** **210.55** **2**

DATOS DEL VENDEDOR

Nombre: moises@tres65inmobiliaria.com

Télefono:9994007252

Correo Electrónico:moises@tres65inmobiliaria.com

¡ENCONTRAMOS EL LUGAR PERFECTO PARA TI!

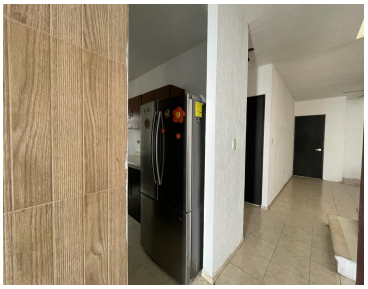

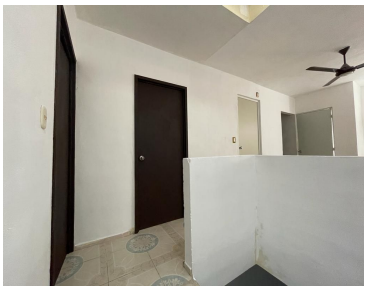
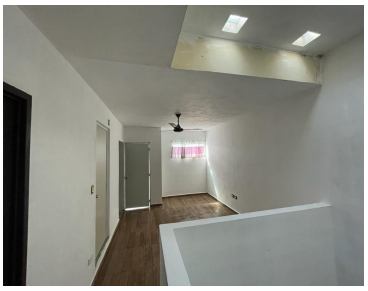
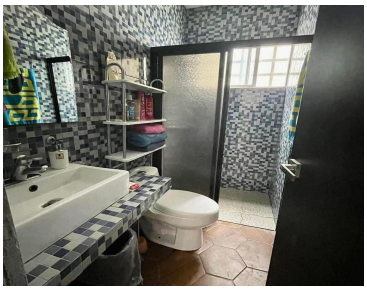

www.pinnmx.com