¡ENCONTRAMOS EL LUGAR PERFECTO PARA TI!

Código: 35564

$ 7,490,000.00 MXN

¡ENCONTRAMOS EL LUGAR PERFECTO PARA TI!

CASA EN VENTA COL. ALÁMOS, BENITO JUÁREZ

Calle: Aragón **Col:** Álamos,
Benito Juárez, Ciudad de México

COMENTARIOS DEL VENDEDOR

¡¡Ven a estrenar tu casa, solo quedan 3!! Iluminación natural, vigilancia 24hrs, patio común, excelentes acabados. PB: Estancia, cocina abierta con cubierta de granito, despensa, medio baño. 1er piso: Escalera con luces de cortesía y diseño de muro, 3 recámaras todas con balcon y closets, la principal con baño y area de lavado ROOF GARDEN privado, tarja con barra, asador y medio baño. Cada casa cuenta con 2 lugares de estacionamiento en el sótano con entrada directa a la casa y medidor de gas independiente. CASA 2 172.43 m2 const. $7,490,000.00 CASA 3: 179.08 m2 constr $7,750,000.00 CASA 4: 172.51 m2 constr $7,490,000.00. EasyBroker ID: EB-LL9267

3 **2** **172.51** **2**

DATOS DEL VENDEDOR

Nombre: araceli@inmobiliariajardines.mx

Télefono:+525530592470

Correo Electrónico:araceli@inmobiliariajardines.mx

¡ENCONTRAMOS EL LUGAR PERFECTO PARA TI!

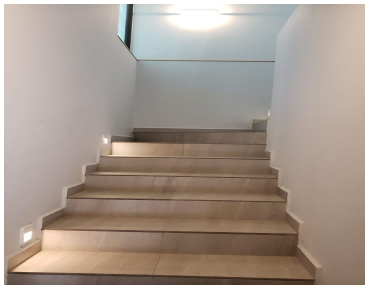

www.pinnmx.com