¡ENCONTRAMOS EL LUGAR PERFECTO PARA TI!

Código:
35412

$ 9,200,000.00 MXN

¡ENCONTRAMOS EL LUGAR PERFECTO PARA TI!

Hermoso Departamento en Interlomas

Calle: Col: Hacienda de las Palmas,
Huixquilucan, México

COMENTARIOS DEL VENDEDOR

En venta precioso departamento ubicada en Hacienda de las Palmas, Huixquilucan, Estado de México. 235 m2 de superficie. Cuenta con Terraza, 3 recamaras , 3 baños, 1 medio baño de visitas 2 estacionamientos, Entre los servicios que ofrece se encuentran: asador, juegos infantiles, alberca, gimnasio, salón de eventos, business center, cocina integral, cuarto de TV, cuarto de lavado, balcón, cuartos de servicio, elevador, internet/WiFi, seguridad privada, amueblado, caseta de seguridad, escuelas cercanas y apto para mascotas. EasyBroker ID: EB-NH9015

3 **3** **235.00** **2**

DATOS DEL VENDEDOR

Nombre: marcos@gardenhome.mx

Télefono:5518019419

¡ENCONTRAMOS EL LUGAR PERFECTO PARA TI!

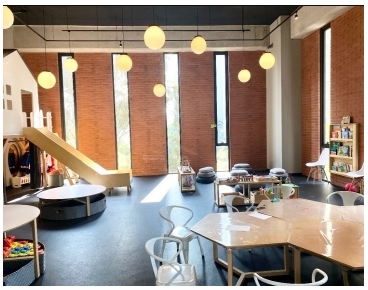

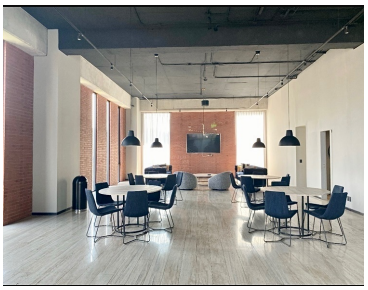

www.pinnmx.com