PINNMX

¡ENCONTRAMOS EL LUGAR PERFECTO PARA TI!

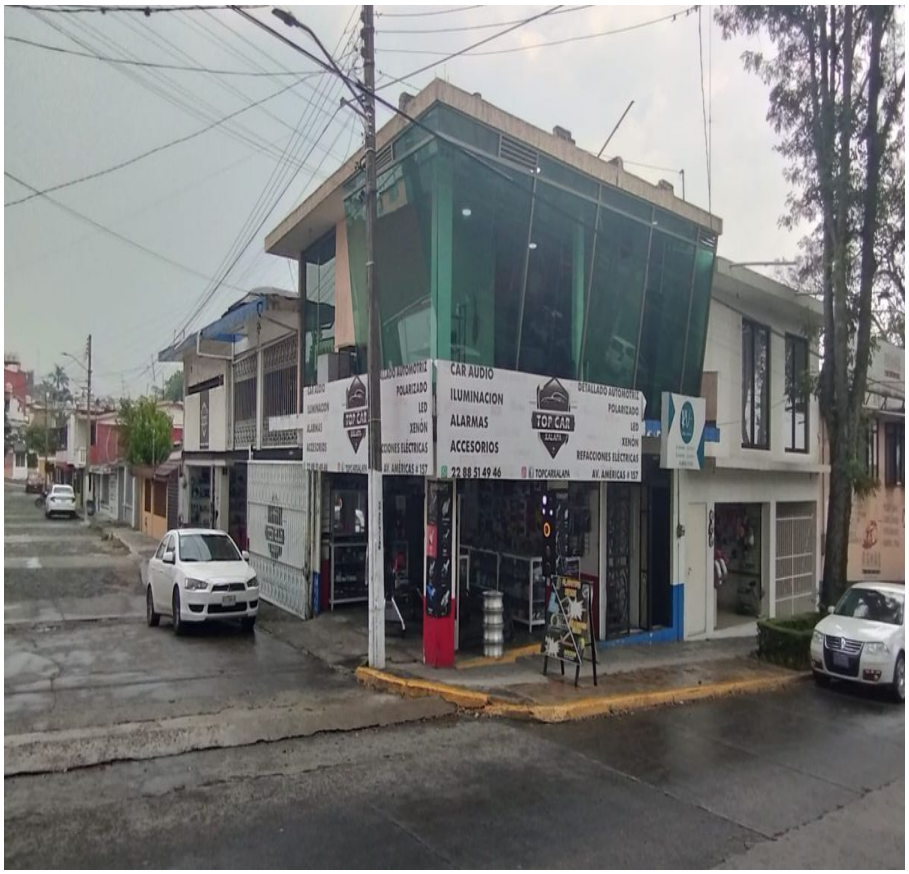

Código:
35121

$ MXN

¡ENCONTRAMOS EL LUGAR PERFECTO PARA TI!

CASA EN AV. AMERICAS, XALAPA.

Calle: AMERICAS **Col:** José Cardel,
Xalapa, Veracruz de Ignacio de la Llave

COMENTARIOS DEL VENDEDOR

CASA CON LOCALES COMERCIALES EN ESQUINA, IDEAL PARA FARMACIA, REFACCIONARIA, OXXO, EN PLANTA BAJO Y EN PLANTA ALTA, CONSULTORIOS, OFICINAS, O RESTAURANTE. EasyBroker ID: EB-NH2405

3 **1** **300.00** **4**

DATOS DEL VENDEDOR

: ganelbienesraices2018@gmail.com

Télefono:2291543342

rónico:ganelbienesraices2018@gmail.com

¡ENCONTRAMOS EL LUGAR PERFECTO PARA TI!

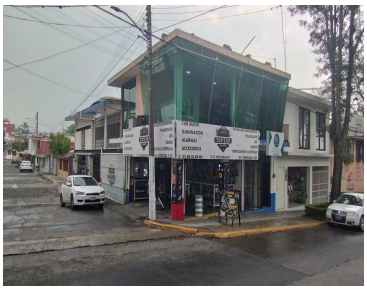
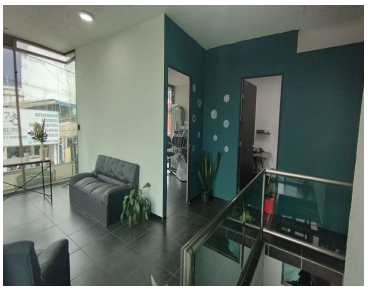

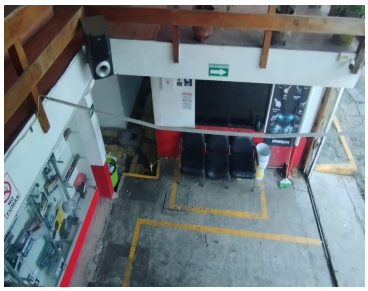

www.pinnmx.com