¡ENCONTRAMOS EL LUGAR PERFECTO PARA TI!

Código:
34970

$ 11,000.00 MXN

¡ENCONTRAMOS EL LUGAR PERFECTO PARA TI!

Jardines del Pedregal, Lindo Consultorio u Oficina en Renta

Calle: Periférico Sur **Col:** Jardines del Pedregal,
Álvaro Obregón, Ciudad de México

COMENTARIOS DEL VENDEDOR

S. 19.18m2, Jardines del Pedregal, Lindo Consultorio u Oficina en Renta con una super ubicación. El espacio cuenta con baño completo privado, 1 lugar de estacionamiento, aire acondicionado, sala de espera, elevador, baños para clientes de damas y caballeros en las escaleras, estacionamiento de visitas y vigilancia las 24hrs. Mantenimiento $2,518 incluido en la renta. EasyBroker ID: EB-NH0628

0 **1** **19.18** **1**

DATOS DEL VENDEDOR

Nombre: verchy.bienesraices@gmail.com

Télefono:5556802121

Correo Electrónico:verchy.bienesraices@gmail.com

¡ENCONTRAMOS EL LUGAR PERFECTO PARA TI!

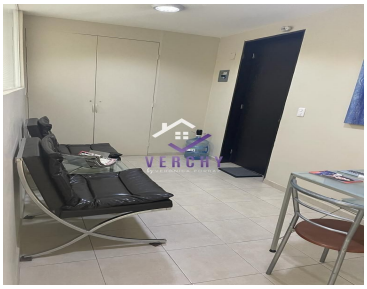

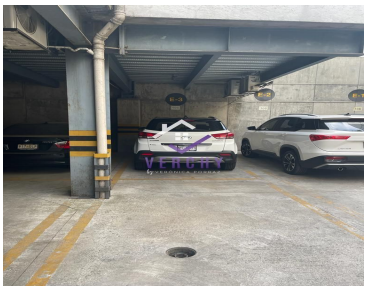

www.pinnmx.com