¡ENCONTRAMOS EL LUGAR PERFECTO PARA TI!

Código:
34959

$ 8,000,000.00 MXN

¡ENCONTRAMOS EL LUGAR PERFECTO PARA TI!

TRES CUMBRES, SANTA FE

Calle: Col: Santa Fe,
Álvaro Obregón, Ciudad de México

COMENTARIOS DEL VENDEDOR

Moderno departamento a estrenar en Tres Cumbres, Santa Fe...iluminado, calientito y con hermosa vista! Tres Cumbres tiene excelente ubicación (a un paso de la supervía) y cuenta con increíbles amenities: alberca techada con jacuzzi, vapor, gym con salones para yoga, spinning y fitness, salón de masajes, ludoteca, salón de fiestas, salón de adultos, juegos infantiles, dog run, 42000 m2 de bosque propio...todo lo que necesitas! VEN A CONOCERLO!!. EasyBroker ID: EB-IZ9033

2 **2** **145.00** **2**

DATOS DEL VENDEDOR

Nombre: contacto.ragarealestate@gmail.com

Télefono:5523166982

Correo Electrónico:contacto.ragarealestate@gmail.com

¡ENCONTRAMOS EL LUGAR PERFECTO PARA TI!

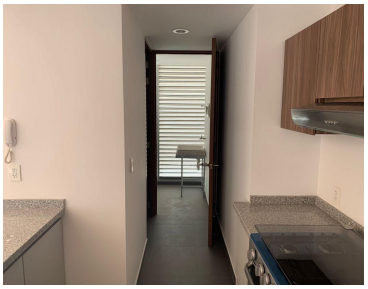
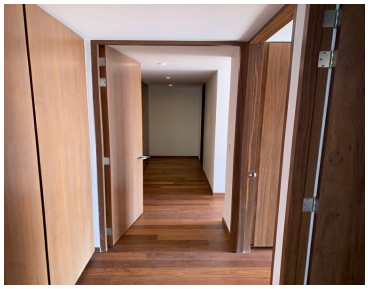

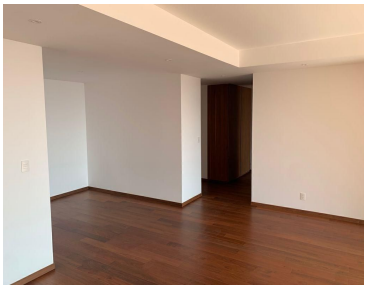

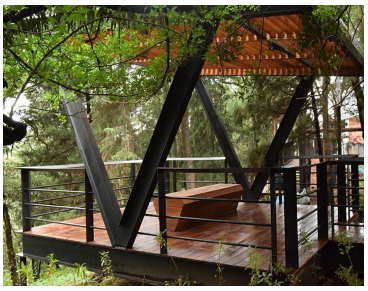

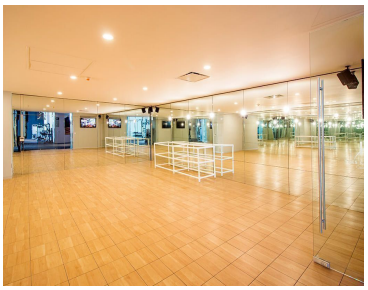
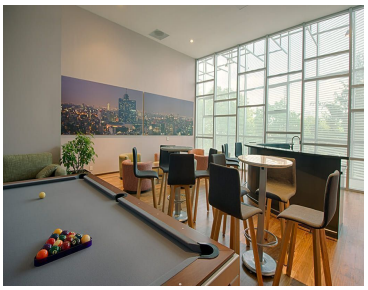

www.pinnmx.com