¡ENCONTRAMOS EL LUGAR PERFECTO PARA TI!

Código:
34891

$ 23,500.00 MXN

¡ENCONTRAMOS EL LUGAR PERFECTO PARA TI!

Renta Casa Arbolada Bosques de Santa Anita

Calle: Av Arbolada Bosques **Col:** Arbolada Bosques de Santa Anita, Tlajomulco de Zúñiga, Jalisco

COMENTARIOS DEL VENDEDOR

Casa en Renta Arbolada 2 Hermosa Estacionamiento 3 autos Amplia sala y comedor Amplio Estudio con baño completo integrado (tamaño recámara) 1/2 baño para visitas Cocina integral hermosa con granito exòtico Area lavado Jardín Entrada servidumbre Recámara principal con baño y vestidor amplio 3 recámaras cada una con baño completo en total cuenta con 5 recamaras con baño completo $23,500 incluye mantenimiento Casa Club con Alberca, cancha de tenis, cancha basket, juegos infantiles Escuelas cercanas, Galerías Santa Anita, Tiendas de conveniencia, farmacias. EasyBroker ID: EB-IH0099

5 **5** **260.00** **3**

DATOS DEL VENDEDOR

Nombre: grupomginmobiliario@gmail.com

Télefono:3318656488

Correo Electrónico:grupomginmobiliario@gmail.com

¡ENCONTRAMOS EL LUGAR PERFECTO PARA TI!

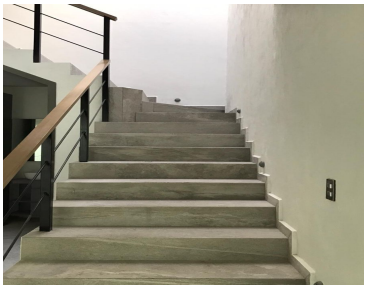

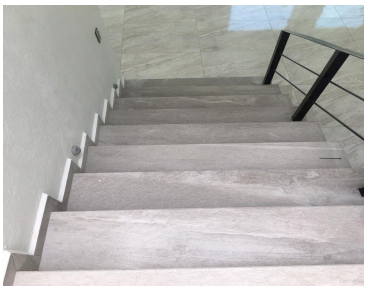

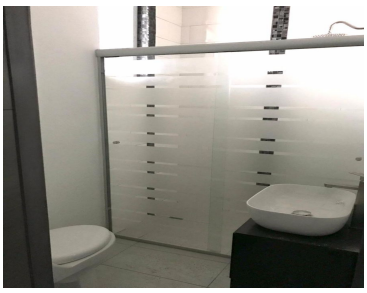

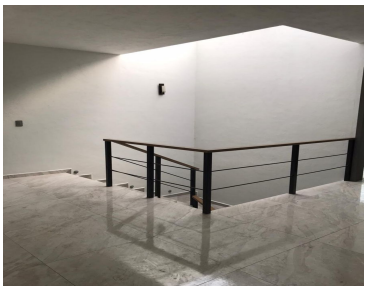
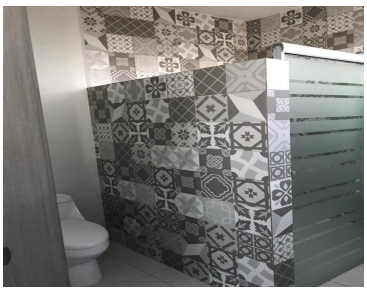

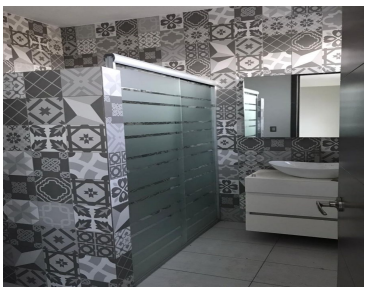

www.pinnmx.com