PINNMX

¡ENCONTRAMOS EL LUGAR PERFECTO PARA TI!

Málaga Norte No.: 25, Lote 12, Mz. "C"
Col. Extremadura Insurgentes.
Alc. Benito Juárez. C. P. 03740
Ciudad de México.

Código: 34844

$ 16,000,000.00 MXN

¡ENCONTRAMOS EL LUGAR PERFECTO PARA TI!

EDIFICIO OPORTUNIDAD DE 21 MILLONES BAJA A 16 MILLONES

Calle: Málaga Norte **Col:** Extremadura Insurgentes,
Benito Juárez, Ciudad de México

COMENTARIOS DEL VENDEDOR

Se vende Edificio Málaga norte no. 25, Lote 12, Mz "c"Col. Extremadura Insurgentes, Alc. Benito Juárez Terreno 179.36 mts Construcción: 450.044 mts 25 privados 4 medios baños 2 cocinetas Tres niveles Si quieres promoverlo, pídeme fotos al 5540768731 Todo en regla OPORTUNIDAD Precio $ 16 millones con un valor comercial de $21 millones. EasyBroker ID: EB-NG7242

0 **0** **450.04**

DATOS DEL VENDEDOR

Nombre: dinorahtrejo@gmail.com

Télefono:5540768731

Correo Electrónico:dinorahtrejo@gmail.com

¡ENCONTRAMOS EL LUGAR PERFECTO PARA TI!

Málaga Norte No.: 25, Lote 12, Mz. "C"
Col. Extremadura Insurgentes.
Alc. Benito Juárez. C. P. 03740
Ciudad de México.

Málaga Norte No.: 25, Lote 12, Mz. "C"
Col. Extremadura Insurgentes.
Alc. Benito Juárez. C. P. 03740
Ciudad de México.

REPORTE FOTOGRÁFICO (TIPO 2 LOCAL).

Vestíbulo de distribución. Cubículo. Cubículo. Cocina Medio baño y oficina.. Azotea.

REPORTE FOTOGRÁFICO (TIPO 2 LOCAL).

Vestíbulo de distribución. Cubículo. Cubículo. Cocina Medio baño y oficina.. Azotea.

REPORTE FOTOGRÁFICO (1ER NIVEL).

Cubículo. Cubículo. Vestíbulo. Cubículo. Medio baño y escaleras. Cubículo.

REPORTE FOTOGRÁFICO (TIPO 2 LOCAL).

Vestíbulo de distribución. Cubículo. Cubículo. Cocina Medio baño y oficina.. Azotea.

REPORTE FOTOGRÁFICO (PLANTA BAJA).

Entorno Nomenclatura. Pasillo de distribución. Oficinas cubículos. Medio baño y sala de juntas. Oficinas cubículos y área de cocineta.

REPORTE FOTOGRÁFICO (PLANTA BAJA).

Cubículo y almacen. Área de servicio y trazo. Biblioteca. Biblioteca. Medio baño.

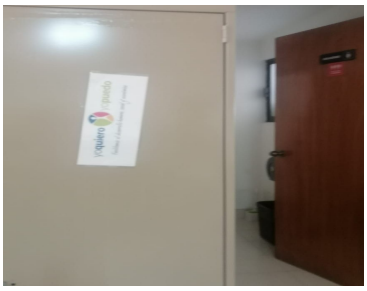

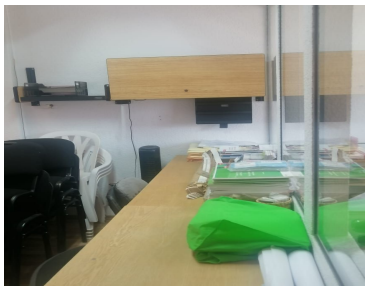

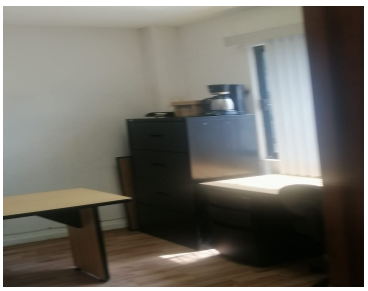

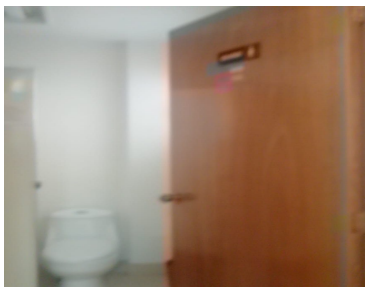

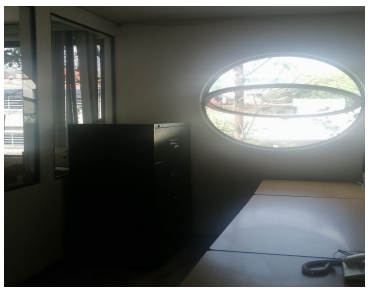

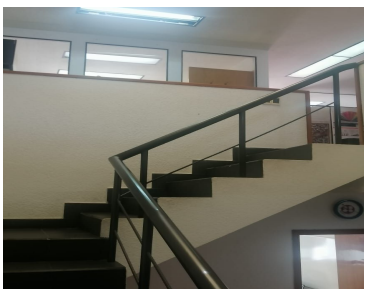

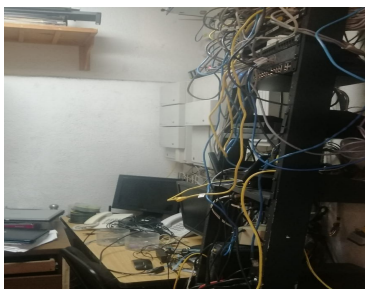

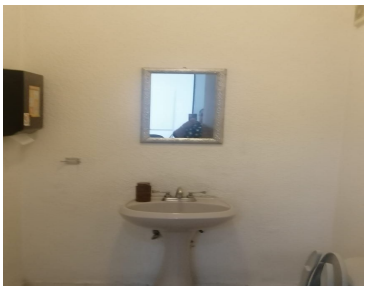
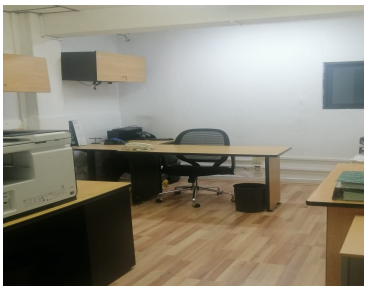

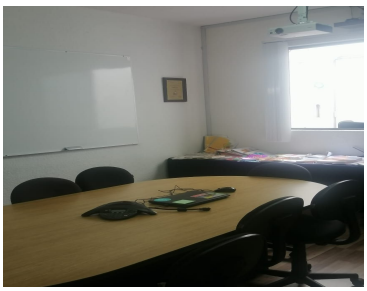
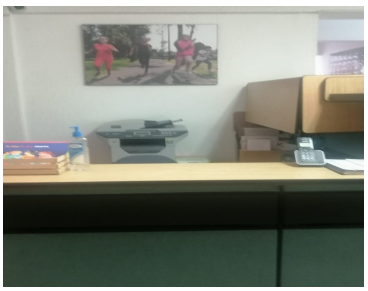

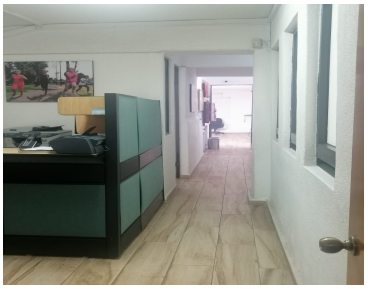

www.pinnmx.com