

¡ENCONTRAMOS EL LUGAR PERFECTO PARA TI!



Código:
34820

\$ 5,500,000.00 MXN

¡ENCONTRAMOS EL LUGAR PERFECTO PARA TI!

Duplex planta baja en el Fraccionamiento El Deseo, San Miguel de Allende, Gto.

Calle: Antiguo Camino Real a Queretao **Col:** La Luciérnaga,
San Miguel de Allende, Guanajuato

COMENTARIOS DEL VENDEDOR

Excelente condominio, ubicado en el Fraccionamiento El Deseo a solo cinco minutos de la Plaza la Luciérnaga y de la entrada directa al centro de San Miguel de Allende. Construida en una sola planta, cuenta con cocina abierta con barra desayunador, área de lavado, jacusi al aire libre, amplia terraza con vista a las áreas verdes en donde se encuentra una de las albercas, El desarrollo cuenta con acceso controlado, seguridad 24 horas al día, Casa Club, dos albercas, cancha de paddle tenis, gimnasio, cafetera, áreas verdes, cuarto de computación, área de SPA etc. Otra ventaja es que saliendo del desarrollo se encuentra un pequeño centro comercial en donde hay un OXXO y varios comercios. EasyBroker ID: EB-IN8165

 3  3   162.30  

DATOS DEL VENDEDOR

Nombre: yolanda@cavero-properties.c

Télefono:415 105 0688

¡ENCONTRAMOS EL LUGAR PERFECTO PARA TI!

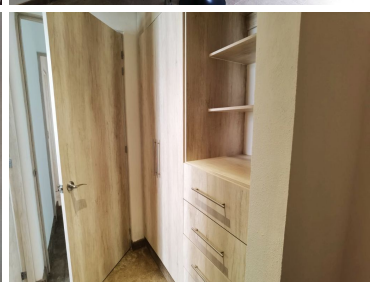
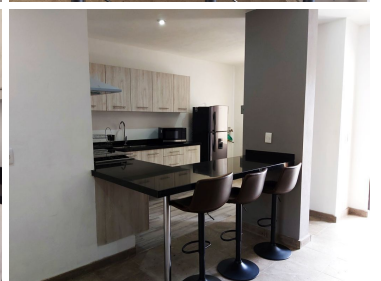
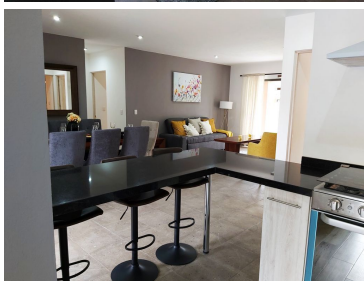
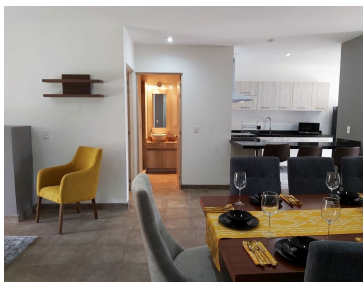
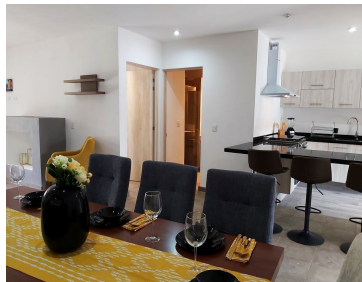
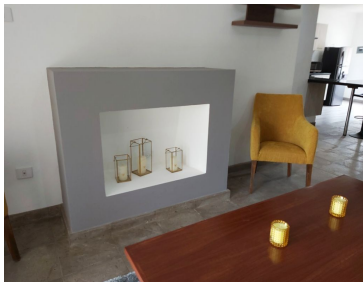

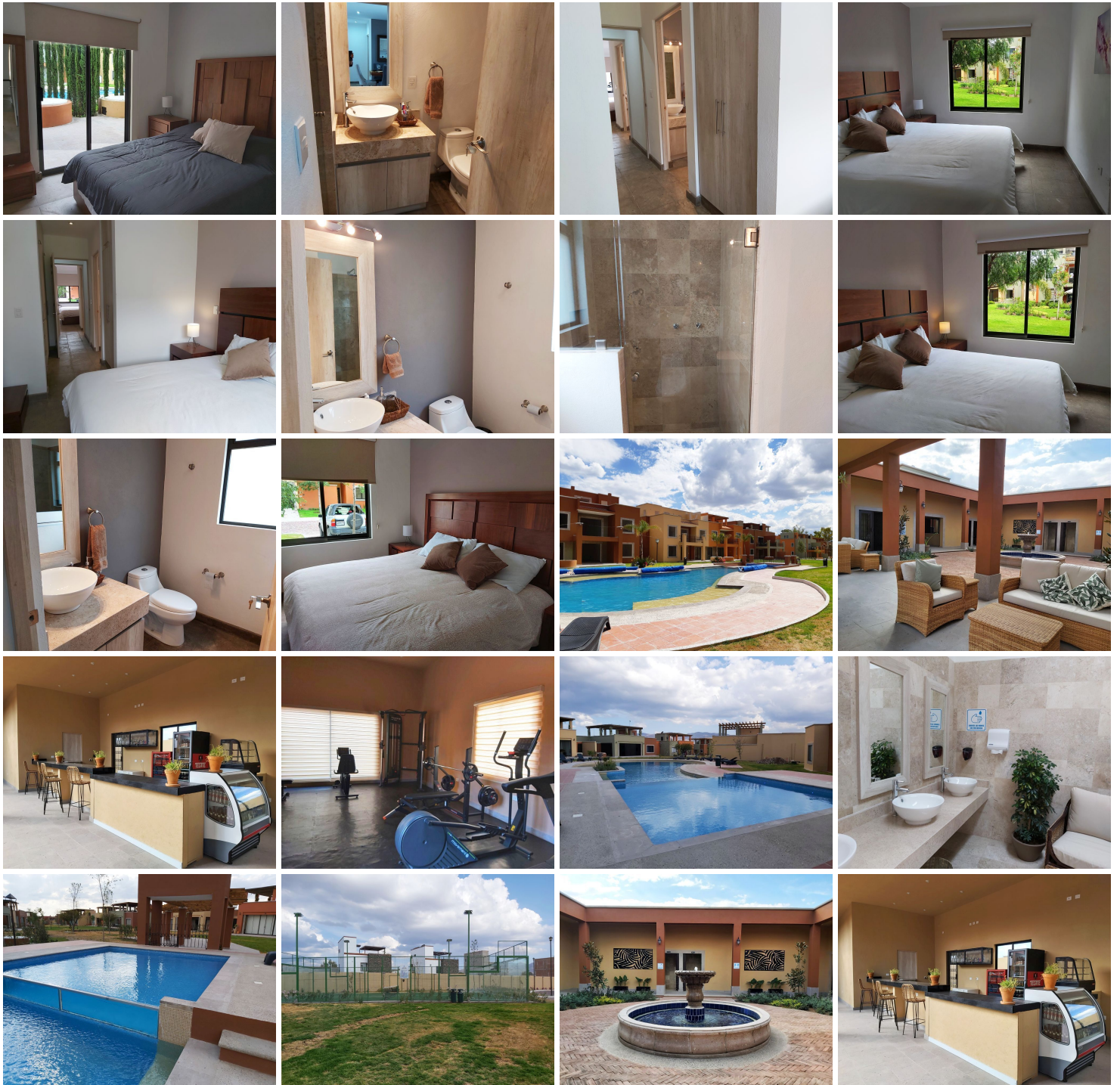

www.pinmx.com