¡ENCONTRAMOS EL LUGAR PERFECTO PARA TI!

**Código:**
**34773**

**$ 8,950,000.00 MXN**

¡ENCONTRAMOS EL LUGAR PERFECTO PARA TI!

# HERMOSA RESIDENCIA INTELIGENTE, ECOLÓGICA Y SUSTENTABLE

**Calle: Col:** Burgos,
Temixco, Morelos

## COMENTARIOS DEL VENDEDOR

HERMOSA RESIDENCIA INTELIGENTE, ECOLÓGICA Y SUSTENTABLE EN EXCLUSIVO FRACCIONAMIENTO CON DOBLE FILTRO DE SEGURIDAD, CORINTO, BURGOS, TEMIXCO, MORELOS. Superficie 379 M2. Construcción 517 M2. Antigüedad 3 años Precio $8,950,000.00 Autosuficiente en energía eléctrica, gas, agua caliente de alberca, regaderas y grifos con sistema solar Manejo desde el celular luces principales, videocámaras, produccíón de luz en paneles, cortinas, entre otras funciones. Cancel totalmente abatible el cual integra el jardín con la casa Internet cableado en toda la casa Alberca totalmente equipada con sistema solar Ventanales low e, para no generar calor Alta ingeniaría con columnas y muros ocultos Elevador para mercancías 4 recámaras, 1 en planta baja, 3 en planta alta, con baño completo y clósets, secundarias con balcón, todas con aire acondicionado Family room Oficina Cocina totalmente equipada de teca y corian, lavavajillas, trituradora, horno de gas, microondas eléctrico, con vista al jardín Cava iluminada Cantina con servibar con vista al jardín Sala con vista al jardín Comedor con vista al jardín Muro llorón Terraza Jardín sobre diseño 1 baño ecológico en área de alberca Luces Led Grifería helvex Cajones automatizados de cierre lento Excelentes detalles de iluminación indirecta y cortesía Techos altos con sistema de corrientes de aire que ayuda a controlar el calor Área de lavado Medio baño para visitas Cisterna de 12 mil litros Aluminio español texturizado Acabados en Corian, teca, madera y porcelanato Amplias bodegas Biodigestor Casa club con alberca con jacuzzi, cancha de tenis, basquetbol, terraza, espacio para eventos. Estacionamiento para 5 autos Doble filtro de seguridad las 24 horas Escritura pública Para mayores informes, valuación inmobiliaria, agendar cita, búsqueda de otro inmueble o quiere vender su propiedad, envíenos un mensaje por este medio, mande un whatsapp o llámenos. EasyBroker ID: EB-IC1591

**4** **4** **517.00** **4**

## DATOS DEL VENDEDOR


**bre:** realestate_oc@hotmail.com

**Télefono:**7774231478

**ectrónico:**realestate_oc@hotmail.com


¡ENCONTRAMOS EL LUGAR PERFECTO PARA TI!

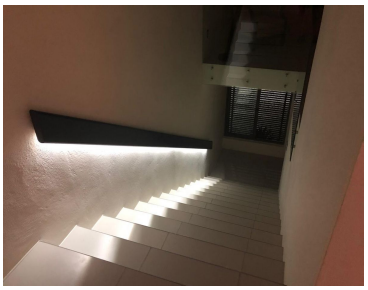

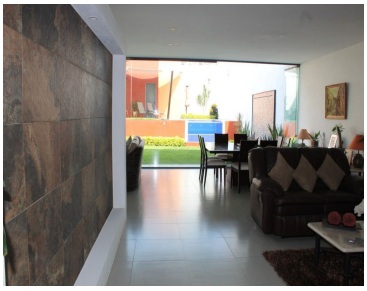

www.pinnmx.com