PINNMX

¡ENCONTRAMOS EL LUGAR PERFECTO PARA TI!

**Código:**
**34700**

**$ 20,000.00 MXN**

¡ENCONTRAMOS EL LUGAR PERFECTO PARA TI!

# EN RENTA DEPARTAMENTO EN SANTA FE

**Calle: Col:** Santa Fe Cuajimalpa,
Cuajimalpa de Morelos, Ciudad de México

## COMENTARIOS DEL VENDEDOR

Lindo y acogedor departamento ¡A ESTRENAR ! En renta en Santa Fe. En un desarrollo completamente nuevo. Ventana doble anti ruidos ! Pisos de madera de ingeniería.Apagadores inteligentes.Pet friendly Cuenta con excelentes amenidades. Seguridad las 24 horas. 56 mts cuadrados. 1 recámara 2 baños Cocina completamente equipada. Sala Área de lavado 2 lugares de estacionamiento. Seguridad las 24 horas. AMENIDADES Gym, alberca, spa, ludoteca, cine, salones de fiesta, adultos, jóvenes, asadores, área para mascotas, área de fogata, buissnes room. PRECIO DE RENTA : $20,000 MXN Mantenimiento incluido. Gracias a nuestra experiencia y nuestro servicio personalizado te garantizamos: - Nos ocupamos de todo el proceso de principio a fin, desde la negociación, hasta la escrituración y la entrega de la propiedad. - Te ayudamos a tramitar tú crédito bancario. Al "Contactar" para consultar esta propiedad, estás aceptando los "Términos y Condiciones" y "Aviso de privacidad". Los precios publicados y la disponibilidad pueden cambiar sin previo aviso por lo que se debe de verificar con la inmobiliaria y los propietarios de los inmuebles. Los gastos e impuestos de escrituración NO están incluidos en el costo de venta, así como el mobiliario, electrodomésticos y arte que se muestran en las fotografías. Este inmueble está sujeto a adquisición por medio de un crédito hipotecario. En caso de que este inmueble se adquiera a través de un crédito, el precio variará de acuerdo con las tasas de interés aplicables a dicho crédito. Todas las medidas enunciadas son meramente orientativas, las medidas exactas serán las que se expresen en el respectivo título de propiedad de cada inmueble La publicación de la presente información NO representa una oferta pública por lo que toda transacción debe de hacerse de forma personal de acuerdo con las prácticas comerciales de la inmobiliaria y para poder ser valida requiere de la autorización expresa de los propietarios de los inmuebles. Características Exterior Balcón Facilidad para estacionarse Jardín Patio Terraza General Amueblado Cocina equipada Cocina integral Cuarto de servicio Fraccionamiento privado Portero Seguridad 24 horas Bodega Estudio Ubicaci. EasyBroker ID: EB-NG6409

**1** **2** **56.00** **2**

## DATOS DEL VENDEDOR

**mbre:** leomorreo@hotmail.com

**Télefono:**5565415618

**Electrónico:**leomorreo@hotmail.com

¡ENCONTRAMOS EL LUGAR PERFECTO PARA TI!

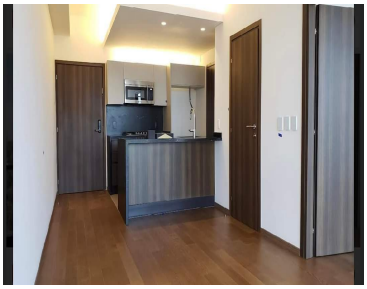
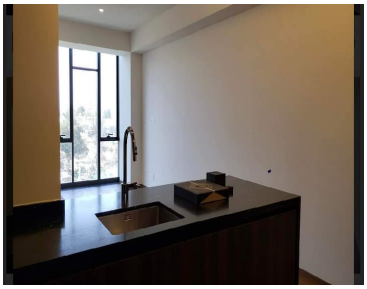

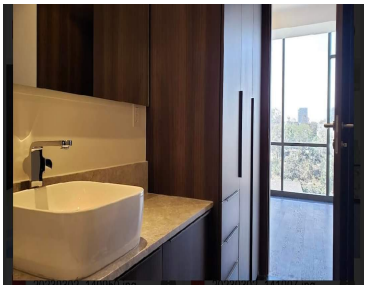
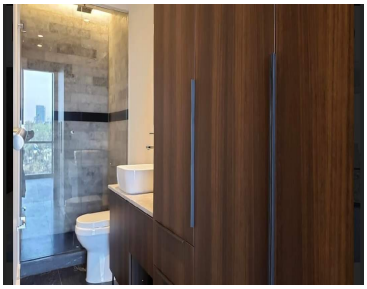
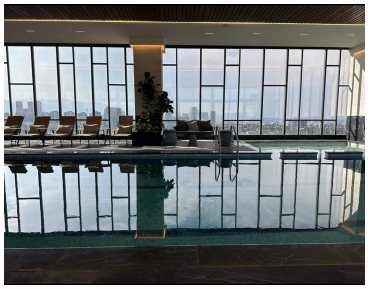
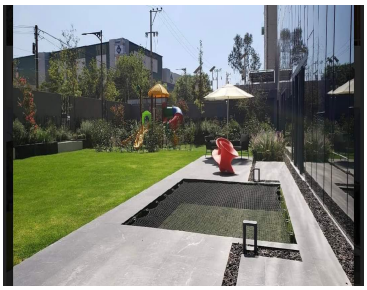
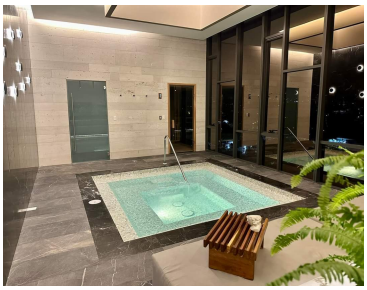

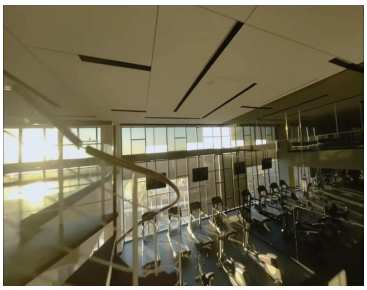

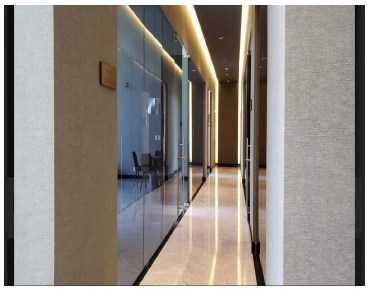
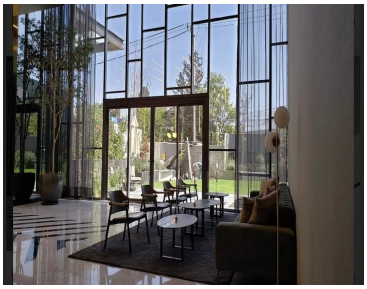

www.pinnmx.com