¡ENCONTRAMOS EL LUGAR PERFECTO PARA TI!

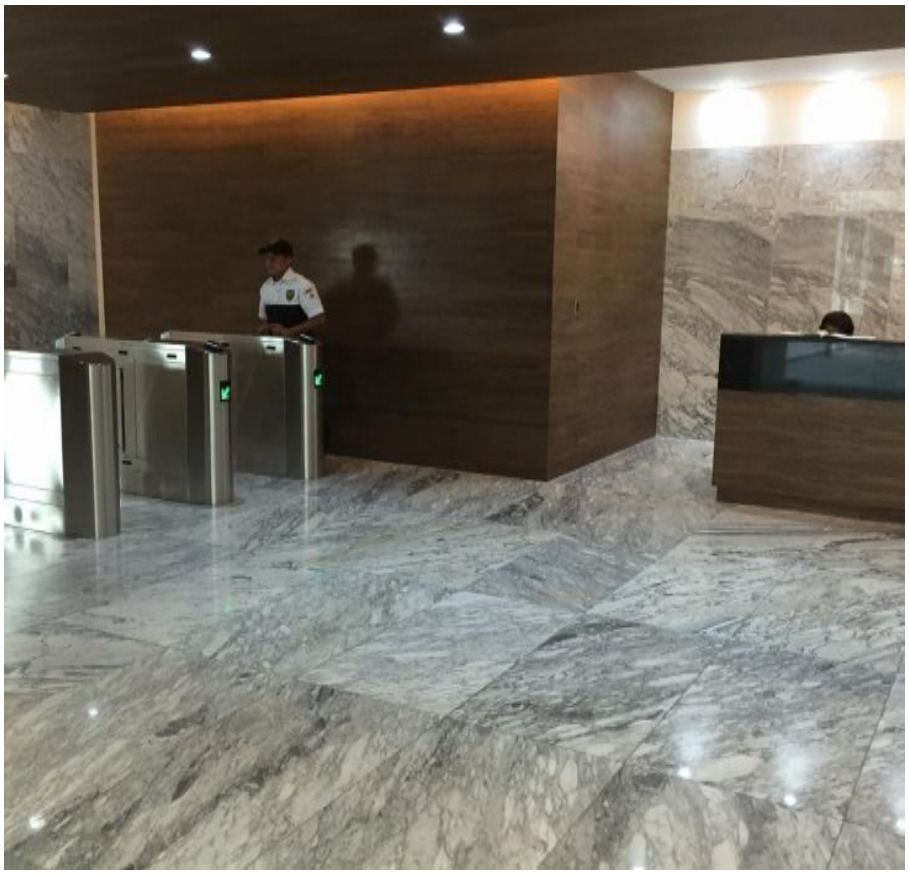

Código:
34599

$ 35,000.00 MXN

¡ENCONTRAMOS EL LUGAR PERFECTO PARA TI!

POLANCO, OFICINA COMERCIAL RENTA

Calle: LAGUNA DE TERMINOS **Col:** Polanco I Sección,
Miguel Hidalgo, Ciudad de México

COMENTARIOS DEL VENDEDOR

DE LO MAS ELEGANTE, EXCLUSIVA, INTELIGENTE Y “AAA” OFICINA TOTALMENTE ACONDICIONADAS EN UBICACION PRIVILEGIADA EN EDIFICIO CON ACABADOS DE PRIMERISIMA CALIDAD EN TODAS LAS AREAS COMUNES, CUENTA EN EL P.H DE DICHO EDIFICIO CON 18 SALONES DE JUNTAS, 2 SALONES DE V.I.P Y COMEDOR DE EMPLEADOS PARA EL USO DE TODAS LAS OFICINAS DEL EDIFICIO, LA OFICINA SE ENTREGA YA ACONDICIONADA LISTA PARA OCUPARSE. CUENTA CON DOS LUGARES DE ESTACIONAMIENTO, PERO HAY OPCION DE RENTAR MAS LUGARES, TAMBIEN SE CUENTA CON VALET PARKING PARA VISITAS. EasyBroker ID: EB-MC0475

0 **2** **86.00** **2**

DATOS DEL VENDEDOR

Nombre: mariagutierrez@quality.com.mx

Télefono:5522241611 5522241630

Correo Electrónico:mariagutierrez@quality.com.mx

¡ENCONTRAMOS EL LUGAR PERFECTO PARA TI!

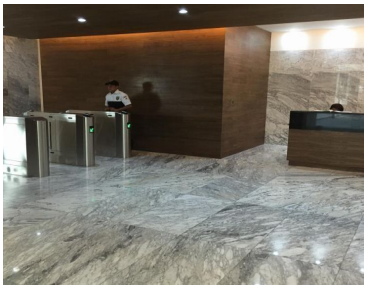
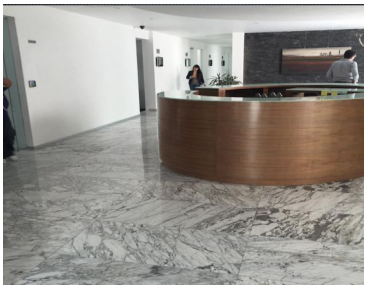
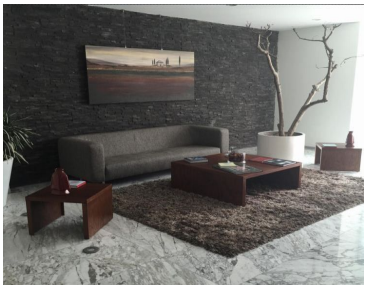
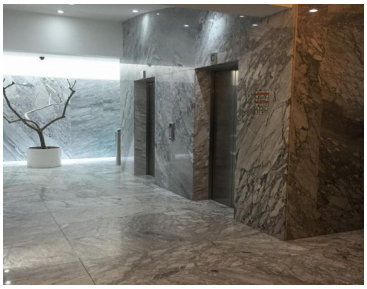

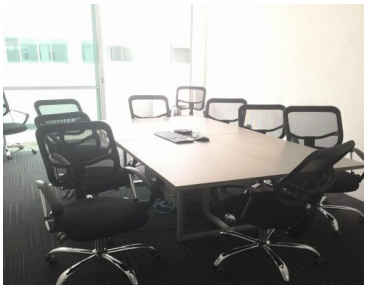

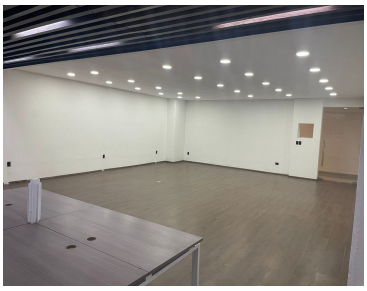

www.pinnmx.com