PINNMX

¡ENCONTRAMOS EL LUGAR PERFECTO PARA TI!

Código:
34527

$ 19,000.00 MXN

¡ENCONTRAMOS EL LUGAR PERFECTO PARA TI!

RENTA DEPARTAMENTO AMUEBLADO EN SANTA FE

Calle: Prolongación Paseo de la Reforma **Col:** Santa Fe,
Álvaro Obregón, Ciudad de México

COMENTARIOS DEL VENDEDOR

DEPARTAMENTO AMUEBLADO Y TOTALMENTE EQUIPADO EN COSMOCRAT, A UN MINUTO DE AV. PASEO DE LOS TAMARINDOS, de 64 m2, con iluminación natural, cocina integral, comedor, estancia, una recámara, vestidor con varios compartimentos, baño completo, un lugar de estacionamiento Cristalería, loza, cubiertos y utensilios de cocina, ínea blanca completa Amenidades: -Alberca -Gym -Sala juegos -Sala de lectura -Área verde -Roof garden -Zona pet friendly. EasyBroker ID: EB-MD8060

1 **1** **61.00** **1**

DATOS DEL VENDEDOR

Nombre: sonia.maynez@bemus.com.mx

Télefono:5513206270 / 5528885806

Correo Electrónico:sonia.maynez@bemus.com.mx
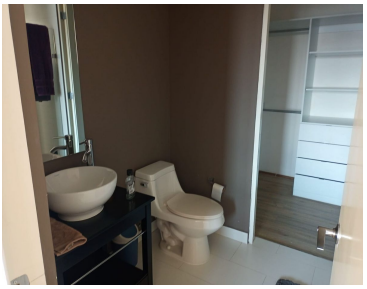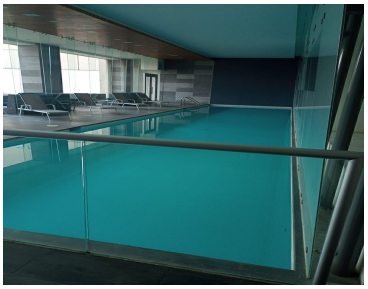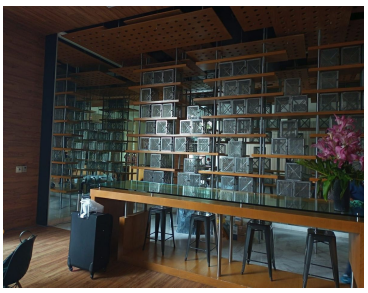
¡ENCONTRAMOS EL LUGAR PERFECTO PARA TI!