PINNMX

¡ENCONTRAMOS EL LUGAR PERFECTO PARA TI!

Código: 34498

$ 19,000.00 MXN

¡ENCONTRAMOS EL LUGAR PERFECTO PARA TI!

Santa Fé Juriquilla, 3 recs., salatv, bodega. Alberca, Gimnasio, Seguridad

Calle: Juriquilla **Col:** Hacienda Juriquilla Santa Fe,
Querétaro, Querétaro

COMENTARIOS DEL VENDEDOR

Condominio residencial en Juriquilla Santa Fé, atrás del Superama Juriquilla. Muy cerca de Plazas y centros comerciales, bancos, restaurantes, cines, gasolineras, colegios y universidades. Amplias avenidas, excelente ubicación. El condominio cuenta con Caseta de vigilancia y control de acceso las 24 horas, juegos infantiles, alberca, camastros, regaderas, baños, salón de eventos para 100 personas y gimnasio. PLANTA BAJA: Recibidor, sala, comedor, cocina equipada con barra de granito, lavavajillas y cava, bodega, área de lavado techada, baño de visitas, jardín con asador, tarja y terraza; lugar semi-techado para 2 autos. PLANTA ALTA: 3 recámaras, la principal con balcón, vestidor y baño con doble lavabo y tina de hidromasaje. Las 2 recámaras secundarias cuentan con clósets. Un baño completo de uso común. Sala de T.V. La casa cuenta con Persianas, Mosquiteros y Aire acondicionado en todas las recámaras y sala-comedor. *** El precio de la renta ya incluye el mantenimiento del condominio. *** Se renta con póliza de arrendamiento. EasyBroker ID: EB-NG3508

3 **2** **185.00** **2**

DATOS DEL VENDEDOR

re: inmobiliariabelfour@gmail.com

Télefono:4427500274

ctrónico:inmobiliariabelfour@gmail.com

¡ENCONTRAMOS EL LUGAR PERFECTO PARA TI!

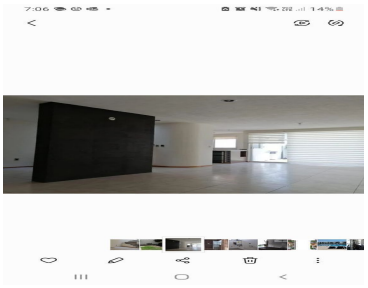

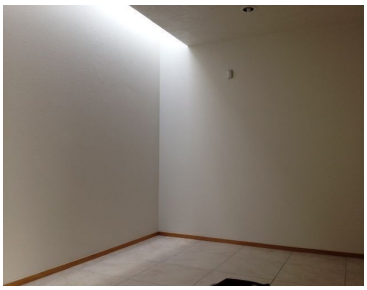

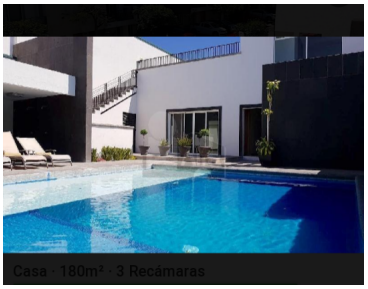
Casa · 180m² · 3 Recámaras

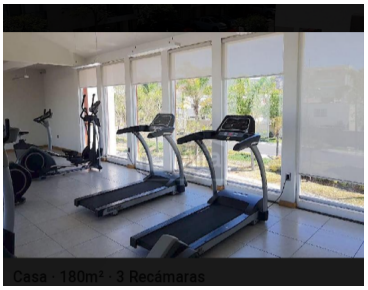
Casa · 180m² · 3 Recámaras