PINNMX

¡ENCONTRAMOS EL LUGAR PERFECTO PARA TI!

Código: 34289

$ 1,970,000.00 MXN

¡ENCONTRAMOS EL LUGAR PERFECTO PARA TI!

Se vende departamento

Calle: 20 poniente sur **Col:** Penipak Norte,
Tuxtla Gutiérrez, Chiapas

COMENTARIOS DEL VENDEDOR

Departamento en venta totalmente nuevo para estrenarse Ubicado en la colonia Penipak, atrás de Walmart a tan solo unos metros de el boulevard Belisario Domínguez. El departamento se encuentra en alta:, Cuenta con: 3 Habitaciones con closet y aire acondicionado. Recamara principal con baño completo. 1 baño completo que compartirían las dos habitaciones Cocina Integral Comedor Sala Área de lavado Estacionamiento . El complejo de departamentos cuenta con un área común ubicada en la terraza que tiene: Mesas Asador Estufa Baños Tv. *CITA CON UN DÍA DE ANTICIPACIÓN* 1. KW REAL Keller Williams Bienes Raíces, D 28 8 S. A. P. I. DE C. V. 2. Boulevard Belisario Domínguez número 2950, código postal, Tuxtla Gutiérrez, Chiapas, kwreal@kwmexico.mx 3. El inmueble se encuentra libre de gravamen 4. El precio señalado es en pago de contado, no incluye gastos notariales, de avalúo, ni gestoría; sÍ la propiedad desea adquirirse mediante un crédito, el precio total se determinará en función de los montos variables de concepto de crédito y notariales que deberán ser consultados con los promotores de conformidad con los artículos 5, 6 y 7 de la NOM 247. 5. El inmueble puede adquirirse de la siguiente forma: (Contado, crédito bancario) 6. Buzón de quejas y sugerencias: kwreal@kwmexico.mx, horario de atención: 9:00 a.m. a 5:00 p.m. de lunes a viernes. 7. *Aviso de privacidad https://www.kwreal.mx/avisosprivacidad 8.Numero de registro 73-2023 9. Precio sujeto a cambio sin previo aviso; consulta disponibilidad y vigencia. EasyBroker ID: EB-MM9292

3 **2** **106.05** **1**

DATOS DEL VENDEDOR

Nombre: kwrealmx@gmail.com

Télefono:+529615434022

Correo Electrónico:kwrealmx@gmail.com

¡ENCONTRAMOS EL LUGAR PERFECTO PARA TI!

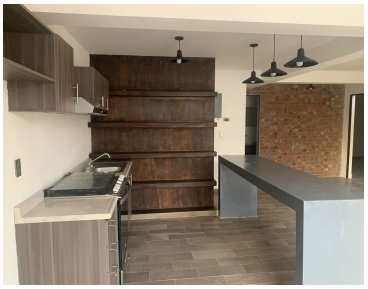
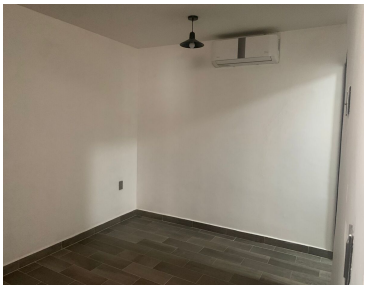

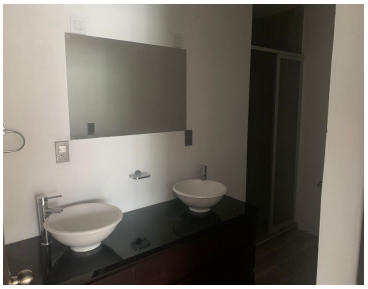

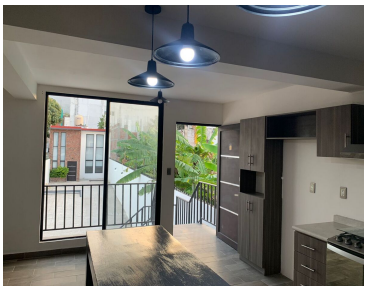

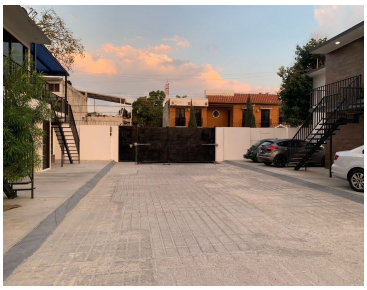

www.pinnmx.com