PINNMX

¡ENCONTRAMOS EL LUGAR PERFECTO PARA TI!

Código: 34257

$ 3,000,000.00 MXN

¡ENCONTRAMOS EL LUGAR PERFECTO PARA TI!

Se VENDE Casa en Zona centro, Tuxtla Gutiérrez

Calle: 6ta poniente entre primera y Segunda sur **Col:** Tuxtla Gutiérrez Centro, Tuxtla Gutiérrez, Chiapas

COMENTARIOS DEL VENDEDOR

Casa en venta de una sola planta, patio amplio y muy buena ubicación El inmueble consta de: 3 Habitaciones Sala Cocina Comedor 1 Baño completo Por su ubicación esta propiedad puede tener tanto uso comercial como habitacional, ya que los espacios son bastante amplios aptos para poner cualquier negocio. ¡No te pierdas esta oportunidad de invertir en bienes raices.! ¡Agenda tu cita! 1. KW REAL Keller Williams Bienes Raíces, D 28 8 S. A. P. I. DE C. V. 2. Boulevard Belisario Domínguez número 2950, código postal, Tuxtla Gutiérrez, Chiapas, kwreal@kwmexico.mx 3. El inmueble se encuentra libre de gravamen 4. El precio señalado es en pago de contado, no incluye gastos notariales, de avalúo, ni gestoría; sí la propiedad desea adquirirse mediante un crédito, el precio total se determinará en función de los montos variables de concepto de crédito y notariales que deberán ser consultados con los promotores de conformidad con los artículos 5, 6 y 7 de la NOM 247. 5. El inmueble puede adquirirse de la siguiente forma: (Contado, crédito bancario) 6. Buzón de quejas y sugerencias: kwreal@kwmexico.mx, horario de atención: 9:00 a.m. a 5:00 p.m. de lunes a viernes. 7. *Aviso de privacidad https://www.kwreal.mx/avisosprivacidad 8.Contrato de adhesión 73-2023 9. Precio sujeto a cambio sin previo aviso; consulta disponibilidad y vigencia. EasyBroker ID: EB-JM5528

3 **1** **161.00**

DATOS DEL VENDEDOR

Nombre: kwrealmx@gmail.com

Télefono:+529615434022

Correo Electrónico:kwrealmx@gmail.com

¡ENCONTRAMOS EL LUGAR PERFECTO PARA TI!

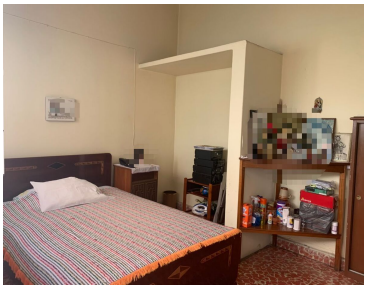

www.pinnmx.com