¡ENCONTRAMOS EL LUGAR PERFECTO PARA TI!

Código: 34235

$ 50,000.00 MXN

¡ENCONTRAMOS EL LUGAR PERFECTO PARA TI!

Se RENTA TERRENO COMERCIAL, a unos metros de Plaza Cristal.

Calle: BUGAMBILIAS **Col:** Bugambilias,
Tuxtla Gutiérrez, Chiapas

COMENTARIOS DEL VENDEDOR

Se RENTA TERRENO COMERCIAL, a unos metros de Plaza Cristal. El terreno tiene una superficie de 1,206 m2 Frente: 15 metros Fondo: 80.40 metros Cercano a plaza Cristal a unos metros de Sears Alrededor se encuentra una gasolinera y Boxito. *Aplican restricciones. ¡Agenda tu cita!. EasyBroker ID: EB-FZ5565

0 **0** **0.00**

DATOS DEL VENDEDOR

Nombre: kwrealmx@gmail.com

Télefono:+529615434022

Correo Electrónico:kwrealmx@gmail.com

¡ENCONTRAMOS EL LUGAR PERFECTO PARA TI!

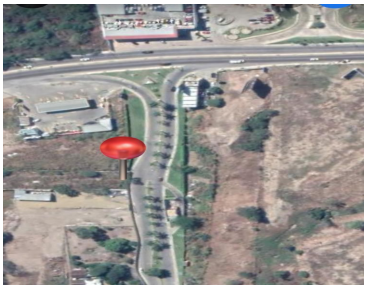
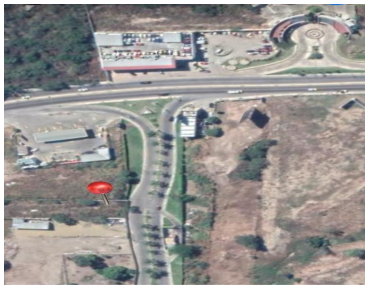

www.pinnmx.com