¡ENCONTRAMOS EL LUGAR PERFECTO PARA TI!

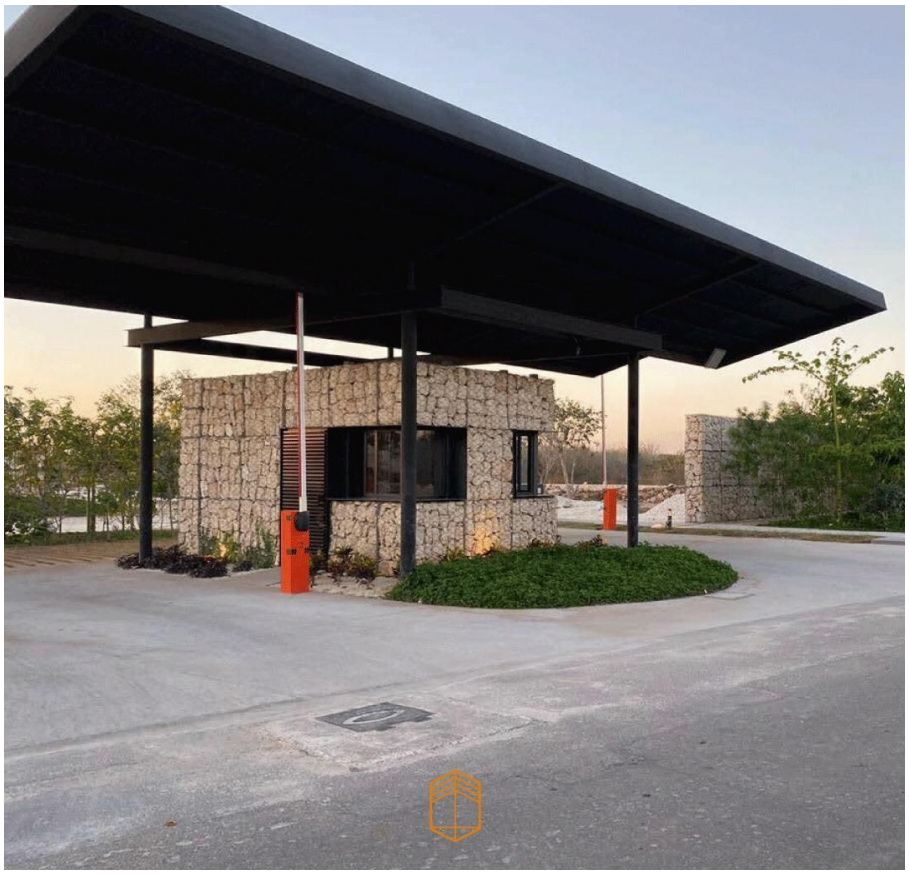

Código: 34157

$ 3,850.00 MXN

¡ENCONTRAMOS EL LUGAR PERFECTO PARA TI!

Terreno en privada residencial. Santa Gertrudis Copó. Mérida, Yucatán.

Calle: Col: Mérida Centro,
Mérida, Yucatán

COMENTARIOS DEL VENDEDOR

• Especificaciones: - Terreno residencial urbanizado en condominio. - Terreno exclusivo: 786.63 m2 (aprox.) • Equipamiento y amenidades: - Gimnasio - Piscina semi olímpica - Área social con bar - Terraza - Cancha de futbol - Cancha de padel - Áreas verdes - Seguridad 24/7 • Precio ($3,850.00 x m2): - De contado: $3,028,525.50 - Apartado: $20,000.00 - Enganche: 30% (mínimo) - Formas de pago: Crédito bancario y recurso propio - Entrega: inmediata - Cuota de mantenimiento: $2,370.00 Exclusivo complejo residencial de 26 lotes con las mejores amenidades para ti y tu familia, en donde la comodidad, seguridad y naturaleza se fusionan para darte un nuevo concepto de vivir al máximo.
EasyBroker ID: EB-LC1631

0 **0** **0.00**

DATOS DEL VENDEDOR

Nombre: contacto@propiedadesporinternet.com

Télefono:9991912406

Correo Electrónico:contacto@propiedadesporinternet.com

¡ENCONTRAMOS EL LUGAR PERFECTO PARA TI!

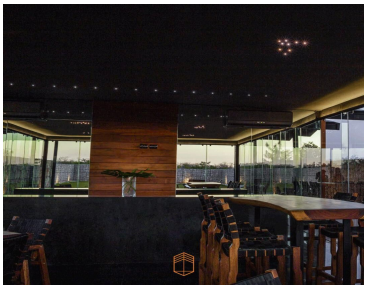

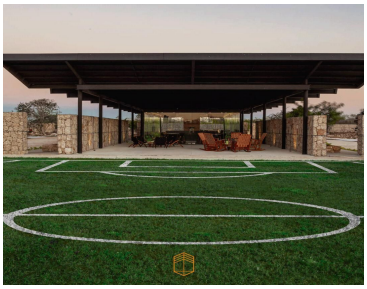
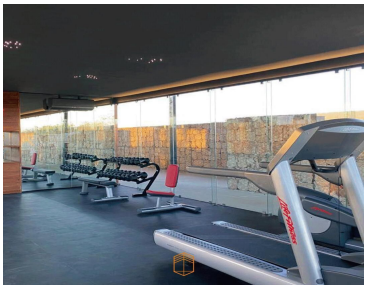
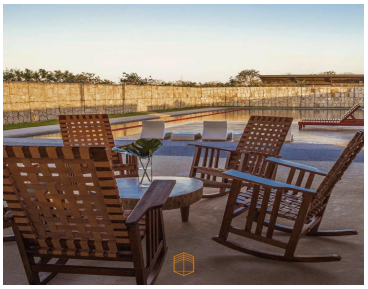
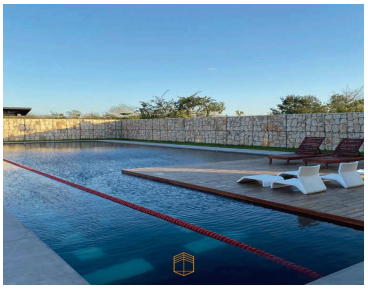

www.pinnmx.com