PINNMX

¡ENCONTRAMOS EL LUGAR PERFECTO PARA TI!

Código: 34053

$ 12,015,078.80 MXN

¡ENCONTRAMOS EL LUGAR PERFECTO PARA TI!

DEPARTAMENTO DE LUJO TIPO PENTHOUSE EN VENTA DE 3 REC EN CABO NORTE, EN MERIDA.

Calle: PRIMASELVA **Col:** Cabo Norte,
Mérida, Yucatán

COMENTARIOS DEL VENDEDOR

DEPARTAMENTOS DE LUJO INMERSOS EN LA NATURALEZA Vive entre cascadas, cenotes, ríos y vegetación endémica y con todas las comodidades y servicios para la vida moderna. EN PRIMASELVA ENCONTRARÁS 10 torres de departamentos desde 112 m hasta 261 m con acabados de lujo, vistas espectaculares y amenidades únicas en Mérida: Alberca estilo cenote Alberca Bali con cascada Casa Club con salón de eventos Río y jardines con vegetación endémica Acceso a todas las amenidades de Cabo Norte Centro Comercial La Isla Cabo Norte Colegio Teresiano en la Zona Comercial Hospital Faro del Mayab a 5 min CASA FAISAN Es la tercera torre de departamentos de PRIMASELVA. Con 6 niveles, 20 departamentos y 4 penthouses de 2 y 3 recámaras. Todos los departamentos cuentan con espectaculares vistas, dos lugares de estacionamiento y bodegas independientes PRIMASELVA Desarrollo de una ciudad natural, pulmón verde de Mérida y núcleo de la comunidad planeada de Cabo Norte. Un lugar de convivencia y experiencias, donde la inspiración fluye entre terrazas infinitas y árboles locales. El complejo de departamentos gozará no solo de las amenidades de Cabo Norte, sino que también de amenidades internas exclusivas para el proyecto. PROTOTIPO -PENT HOUSE 3R | 233.10m2 *3 recámaras *2 baños y 1/2 *Cocina *Sala y comedor *1 Roof top *1 bodega *Cuarto de lavado *Cocina Integral *Estufa, horno y campana *Closet vestidor *Alacena *Fan & Coil en estancia *Mini split en recámaras *Rooftop y jacuzzi AMENIDADES: -CABO NORTE- Residencial • Pet Park • Adult Park • Aqua Park • Baby Park • Casa Club Central • Fitness Start • Espina Verde • Lagos vivos • Comerciales -La Isla Cabo Norte -Sports World - Colegio Teresiano CONDICIONES: • Entrega: ABRIL 2024 • Apartado: $20,000.00, con vigencia de 7 días, no reembolsable. PREGUNTAS POR LOS PLANES DE PAGO: DE CONTADO 7% DE DESC PAGO EN MENSUALIDADES SIN INTERESES *Propiedad sujeta a disponibilidad. *Los precios publicados son de referencia y no constituyen una oferta vinculante y pueden ser modificados por el propietario o desarrollador en cualquier momento y sin previo aviso. *Los precios acá publicados no incluyen cantidades generadas por contratación de créditos hipotecarios ni gastos adicionales, derechos e impuestos notariales, rubros que se determinarán en función de los montos variables de conceptos de crédito, aranceles de Notarios y legislación fiscal aplicable. *Disponibilidad y precios sujetos a cambio sin previo aviso. *No incluye gastos de escrituración ni avalúo. *Las fotos y renders utilizados para la publicación son meramente ilustrativos, las características del inmueble podrían variar. *El cumplimiento de garantías es responsabilidad del propietario vendedor o del desarrollador según sea el caso. *Consulta nuestro aviso de privacidad en nuestra página. EasyBroker ID: EB-ML1691

3 **2** **233.10** **2**

DATOS DEL VENDEDOR

e: carlos.guzman.javier@hotmail.com

Télefono:9991464568

rónico:carlos.guzman.javier@hotmail.com

¡ENCONTRAMOS EL LUGAR PERFECTO PARA TI!

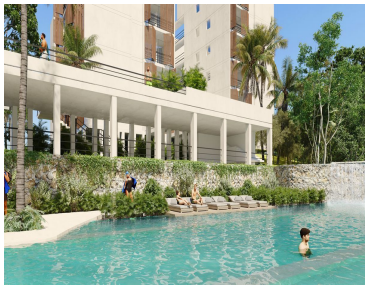

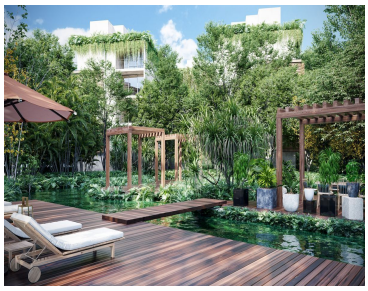

www.pinnmx.com