PINNMX

¡ENCONTRAMOS EL LUGAR PERFECTO PARA TI!

Código: 34040

$ 16,500.00 MXN

¡ENCONTRAMOS EL LUGAR PERFECTO PARA TI!

RENTA CASA EN CONDOMINIO EL REFUGIO

Calle: Campo Real **Col:** Residencial el Refugio, Querétaro, Querétaro

COMENTARIOS DEL VENDEDOR

Se renta "hermosa casa amplia" en RESIDENCIAL EL REFUGIO con excelente ubicación en condominio con seguridad. Ubicada a 7 minutos de la plaza Paseo Querétaro. A tan sólo un par de pasos de plazas comerciales con Oxxo, gimasios, farmacias, tiendas de uso común, restaurantes y más. Con acceso directo al Anillo Vial Fray Junípero Serra, a 20 minutos del centro histórico. CARACTERÍSTICAS: -185m2 de construcción -3 recámaras (Principal con baño completo) -Roof Garden con baño completo que puede ser utilizado como 4ta recámara -3.5 baños -2 estacionamientos -Sala -Comedor -Cocina integral -Estudio o Cuarto de TV -Área de lavado -Patio trasero AMENIDADES -Alberca -Gimnasio -Salón de eventos -Palapa de eventos -Asadores Palazzo Residencial cuenta con seguridad las 24 hrs. Renta en 16,500 con mantenimiento incluido. EasyBroker ID: EB-NF5381

4 **3** **185.00** **2**

DATOS DEL VENDEDOR

mbre: ventasbrigo@gmail.com

Télefono:442-115-3149

Electrónico:ventasbrigo@gmail.com
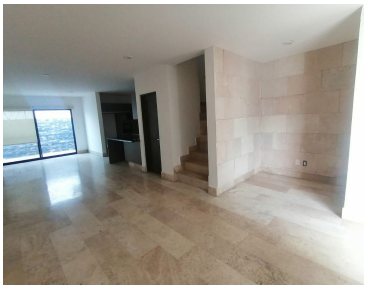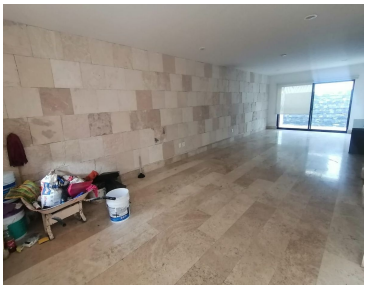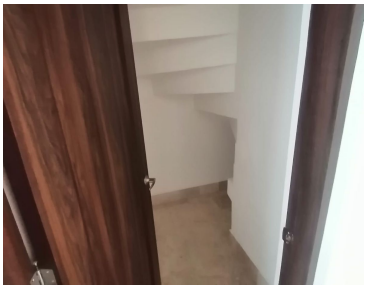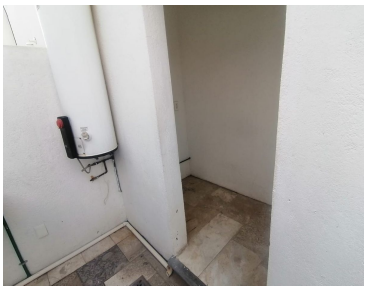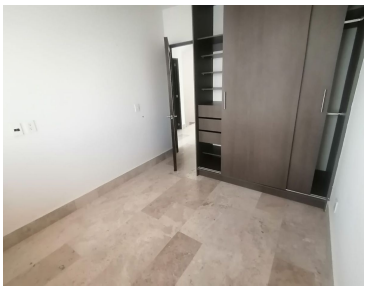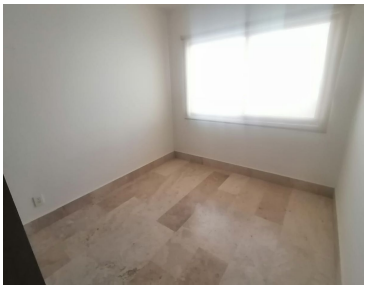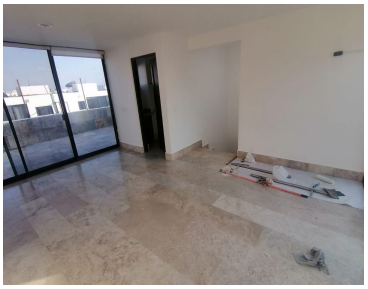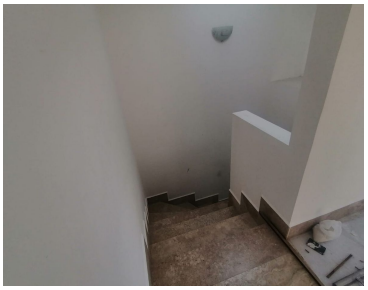
¡ENCONTRAMOS EL LUGAR PERFECTO PARA TI!