PINNMX

¡ENCONTRAMOS EL LUGAR PERFECTO PARA TI!

Código:
33971

$ 5,700,000.00 MXN

¡ENCONTRAMOS EL LUGAR PERFECTO PARA TI!

¡BOSQUE REAL SAYABES! IMPRESIONANTES VISTAS

Calle: Avenida de las Plazas **Col:** Bosque Real,
Huixquilucan, México

COMENTARIOS DEL VENDEDOR

DISFRUTA DE ESTE ESPACIO DENTRO DE RESIDENCIAL SAYABES BOSQUE REAL, UN LUGAR DONDE LA CONVIVENCIA ENTRE URBANISMO Y NATURALEZA ES DIFERENTE. SÁYABES TIENE UNA UBICACIÓN PRIVILEGIADA CERCA DEL CENTRO COMERCIAL INTERLOMAS Y EL CENTRO FINANCIERO DE SANTA FE, CUENTA CON UNAS IMPRESIONANTES VISTAS DESDE CADA UNO DE SUS 20 PISOS. CARACTERISTICAS DEPARTAMENTO ACABADOS DE LUJO O TU PUEDES ELEGIR LOS ACABADOS A TU GUSTO SALA COMEDOR 2 RECAMARAS (2da CON WALK IN CLOSET) 2 1/2 BAÑOS PATIO DE LAVADO 2 ESTACIONAMIENTOS OPCION A FAMILY ROOM o UNA 3a RECÁMARA AMENIDADES CASA CLUB ALBERCA TECHADA CANCHA DE PÁDEL CANCHA DE TENIS SALA DE YOGA SALÓN DE ADULTOS SALÓN DE EVENTOS ZONA DE MASCOTAS LUDOTECA GIMNASIO ALBERCA INFANTIL ¡VIVIR EN UN DEPARTAMENTO DE SÁYABES ES UN VERDADERO PRIVILEGIO! CONOCELO CONTACTANOS *PRECIO SUJETO A CAMBIOS SIN PREVIO AVISO Los precios publicados y la disponibilidad pueden cambiar sin previo aviso por lo que se debe de verificar con la inmobiliaria y los propietarios de los inmuebles. Los gastos e impuestos de escrituración NO están incluidos en el costo de venta, Todas las medidas enunciadas son meramente orientativas, las medidas exactas serán las que se expresen en el respectivo título de propiedad de cada inmueble La publicación de la presente información NO representa una oferta pública por lo que toda transacción debe de hacerse de forma personal de acuerdo con las prácticas comerciales de la inmobiliaria y para poder ser valida requiere de la autorización expresa de los propietarios de los inmuebles. Los gastos e impuestos de escrituración NO están incluidos en el precio de venta. En el caso de que este inmueble se adquiera a través de un crédito hipotecario, el precio podrá variar de acuerdo con las tasas de interés aplicables a dicho crédito y demás gastos que pueda generar una hipoteca bancaria. Sujeto a cambios de precio y disponibilidad sin previo aviso. Todas las medidas enunciadas son meramente orientativas, las medidas exactas serán las que se expresen en el respectivo título de propiedad de cada inmueble y/o boleta predial. No incluye muebles, electrodomésticos y arte que se muestran en las fotografías. Se aceptan créditos hipotecarios, para mayor información comunícate con nosotros. Aviso de Privacidad, Quejas, Sugerencias y más en nuestro sitio oficial: https://tupatrimonio.net/#/aviso-de-privacidad *Al "Contactar" para consultar esta propiedad, estás aceptando los "Términos y Condiciones" y "Aviso de privacidad". EasyBroker ID: EB-CF4686

3 **2** **136.00** **2**

DATOS DEL VENDEDOR

ventas@tupatrimonioinmobiliaria.com

Télefono:5589209955

ónico:ventas@tupatrimonioinmobiliaria.com

¡ENCONTRAMOS EL LUGAR PERFECTO PARA TI!

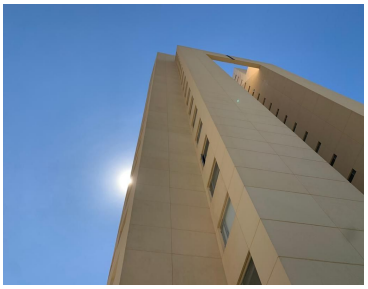

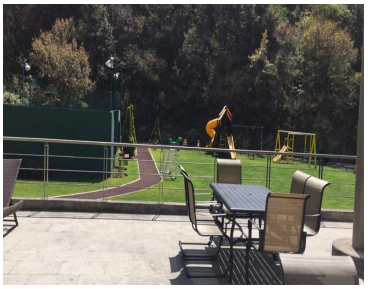

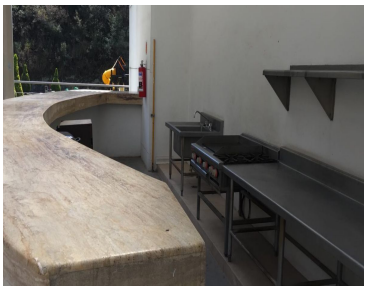

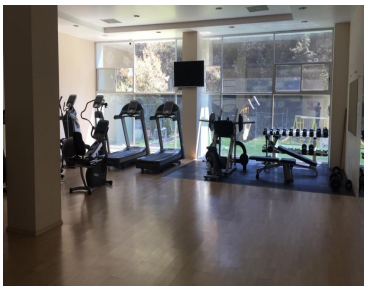
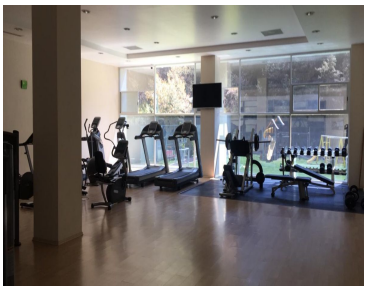

www.pinnmx.com