¡ENCONTRAMOS EL LUGAR PERFECTO PARA TI!

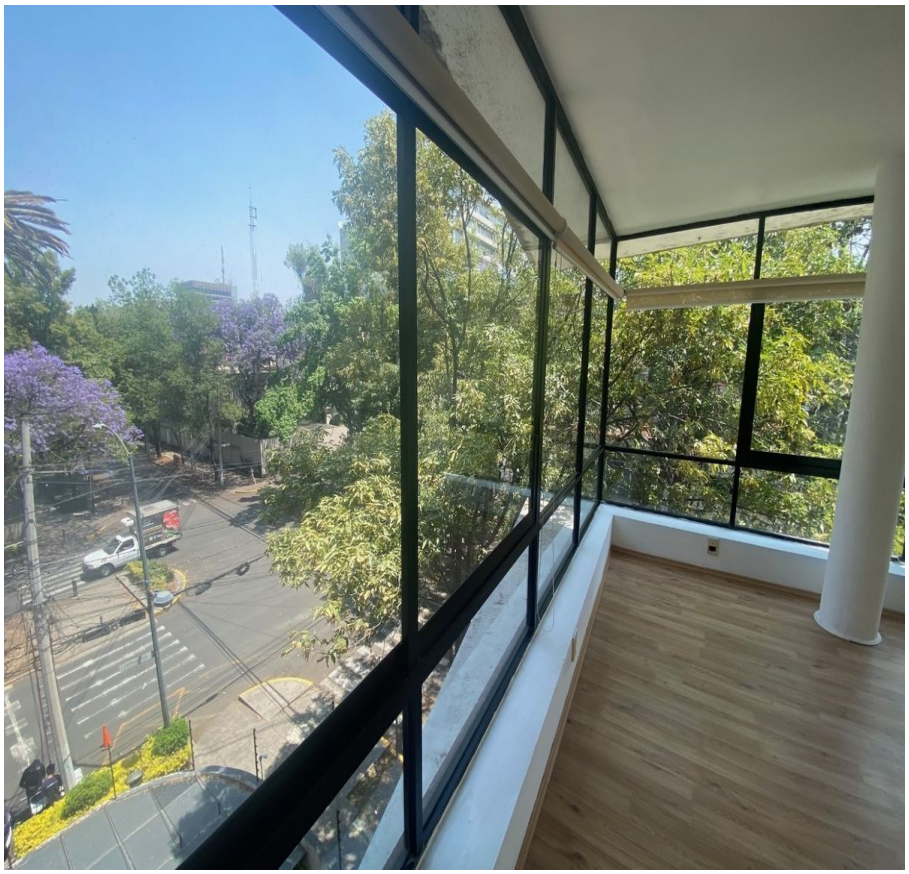

Código: 33953

$ 55,000.00 MXN

¡ENCONTRAMOS EL LUGAR PERFECTO PARA TI!

DEPARTAMENTO EN RENTA EN POLANCO SUPER UBICACIÓN AMUEBLADO

Calle: Homero **Col:** Polanco I Sección,
Miguel Hidalgo, Ciudad de México

COMENTARIOS DEL VENDEDOR

Departamento excepcionalmente ubicado con una vista preciosa a la copa de los árboles, es exterior muy muy iluminado y vista bonita de todos los puntos. Pisos de madera. Edificio clásico impecable departamento remodelado. Se renta con muebles aunque las fotos por el momento son sin muebles. Los muebles son modernos y se pintaratodo de blanco. Cuenta con Estancia amplia 3 recámaras 1.5 baños Cocina semi abierta Cuarto de servicio con baño Lavanderia Entrada de servicio Estacionamiento para 2 autos fijos Vigilancia 24/7 Piso 3 sin elevador Camaras de seguridad. EasyBroker ID: EB-MZ9492

3 **1** **200.00** **2**

DATOS DEL VENDEDOR

Nombre: ventas@tupatrimonioinmobiliaria.com

Télefono:5589209955

Correo Electrónico:ventas@tupatrimonioinmobiliaria.com

¡ENCONTRAMOS EL LUGAR PERFECTO PARA TI!

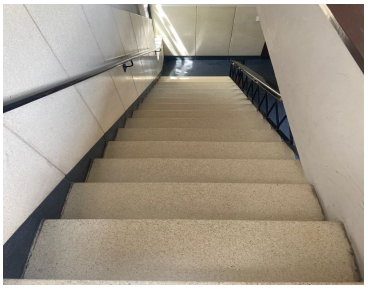

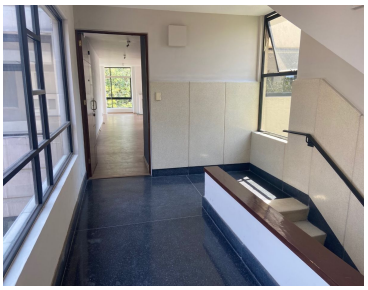

www.pinnmx.com