PINNMX

¡ENCONTRAMOS EL LUGAR PERFECTO PARA TI!

Código: 33922

$ 17,900,000.00 MXN

¡ENCONTRAMOS EL LUGAR PERFECTO PARA TI!

Casa en Carolco (Carretera Nacional)

Calle: Col: Carolco,
Monterrey, Nuevo León

COMENTARIOS DEL VENDEDOR

Se vende espectacular casa en carretera nacional CAROLCO 17.9MDP Negociable. T.620m2 C.591 3 Recámaras con baño y closet 3 Estacionamientos Cuarto de servicio con baño completo Chimenea GYM Estancia Lavandería Cuarto despensa Sala de cine/tv Espectacular Jardin con asador. Patio de servicio Espacio para construir Alberca Libre de gravamen $17,900,000 Negociable. EasyBroker ID: EB-MX9681

3 **7** **591.00** **3**

DATOS DEL VENDEDOR

Nombre: mty@vicainmuebles.mx

Télefono:8127483078

¡ENCONTRAMOS EL LUGAR PERFECTO PARA TI!

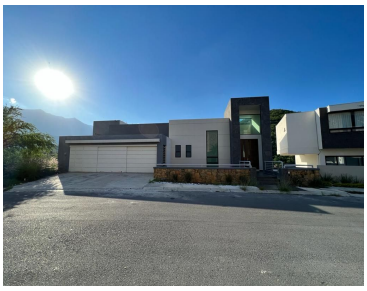

www.pinnmx.com