PINNMX

¡ENCONTRAMOS EL LUGAR PERFECTO PARA TI!

**Código: 33912**

**$ 2,150.00 MXN**

¡ENCONTRAMOS EL LUGAR PERFECTO PARA TI!

## CASA EN RENTA CORTA ESTANCIA, FAMILIAR, , BAJA MALIBU, TIJUANA

**Calle:** Miraflores **Col:** Baja Malibú (Sección Playas),
Tijuana, Baja California

## COMENTARIOS DEL VENDEDOR

Opción disponible de 2 noches mínimo. Casa vista al mar desde el nivel interior de la casa, jardín y terraza, y la playa a sólo tres cuadras de distancia. Casa en la playa de un sólo nivel. Única en el mercado en la zona. Amplia terraza sobre la techumbre de la casa y además jardín al frente, con vista al mar sin obstrucción de la vista. A tres cuadras de la Playa, acceso controlado en las noches para su tranquilidad. Disfruta de la cercanía del mar y de la mejor vista panorámica desde la terraza hacia el mar y terrenos colindantes. Desde los espacios abiertos de la Cocina (la cual esta acondicionada con cocina integral de madera así como una isla/barra) y Sala-comedor, también podrás disfrutar los amaneceres y puestas de sol, desde sus ventanas de estilo francés que dan al amplio patio posterior Cochera eléctrica para dos carros y área de guardar. Ambiente familiar tradicional y tranquilidad que siempre ha caracterizado a casa Baja Malibu, Área de restaurante bar, abarrotes. Requisitos: $200.00 dólares de depósito en garantía. 3 Referencias personales. Ingreso a las 10.00 am Salida a las 3.00 pm. Incluye limpieza de casa. Hora extra después de las 3.00 pm, tiene un costo de $25.00 Dólares. Aplica reglamento interno del fraccionamiento y buena convivencia con los vecinos. Horario para música en el área exterior de la casa, lunes a jueves hasta las 22.00 horas y viernes a domingo hasta las 24.00 horas. Llame para una cita, fechas disponibles, con gusto le atendemos. EasyBroker ID: EB-MS9598

**2** **2** **200.00** **5**

## DATOS DEL VENDEDOR

**e:** adrian@serranobieneraices.com

**Télefono:**(664) 687 4786

**trónico:**adrian@serranobieneraices.com
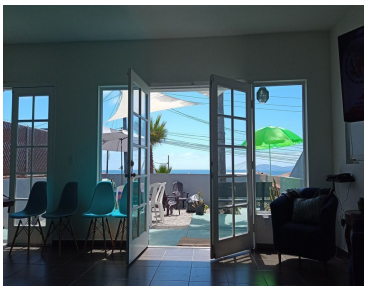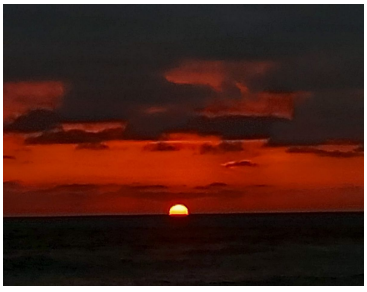
¡ENCONTRAMOS EL LUGAR PERFECTO PARA TI!