¡ENCONTRAMOS EL LUGAR PERFECTO PARA TI!

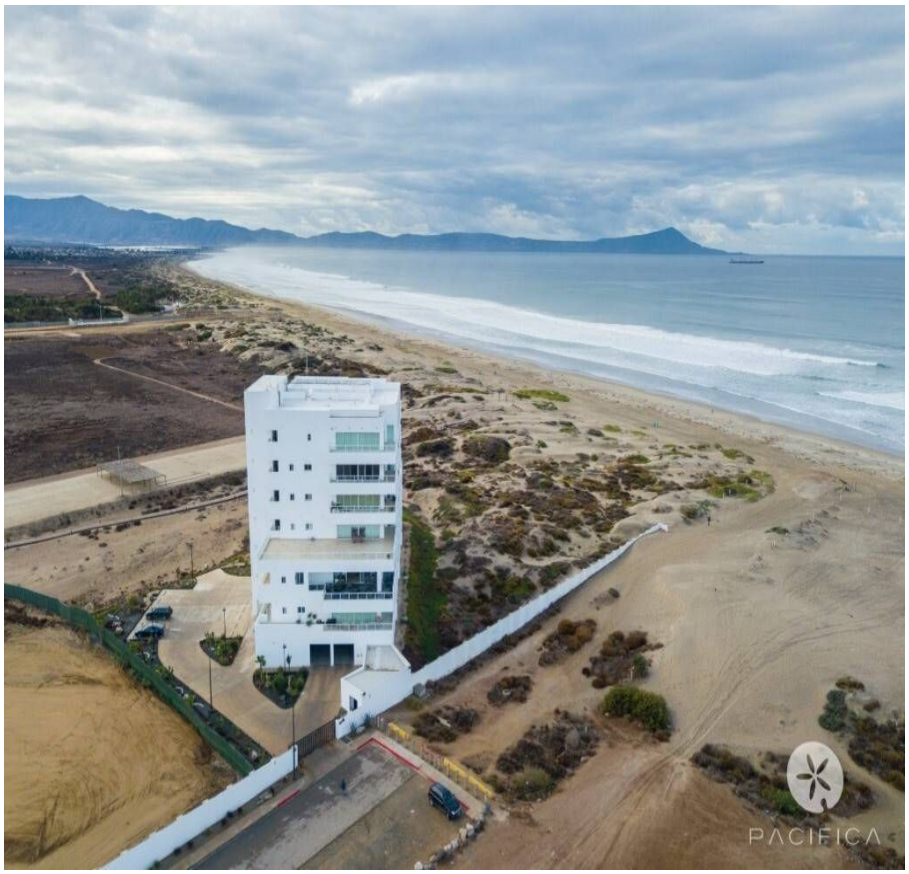

Código: 33790

$ 202,950.00 MXN

¡ENCONTRAMOS EL LUGAR PERFECTO PARA TI!

TERRRENOS FRENTE AL MAR, FRACCIONAMIENTO EXCLUSIVO

Calle: Col: El Naranjo,
Ensenada, Baja California

COMENTARIOS DEL VENDEDOR

Terreno frente al mar, en donde podrás construir la casa que siempre soñaste en uno de los desarrollos con más alta plusvalía en la ciudad de Ensenada Baja California. Ubicado en una zona estratégica entre la playa y el centro de la ciudad, con acceso rápido a las avistas más importantes de la ciudad. PRECIO DE VENTA: 202, 950 USD. CARACTERISTÍCAS: • Terrenos desde 300 mts2 hasta 800 mts2 •Amenidades: Casa club, andadores, jardín con acceso a la playa • Seguridad las 24 horas • Cuenta con todos los servicios • Pregunta por el tipo de financiamiento que manejamos. PROMOCIÓN: Aparta con el 20% de su valor CONTACTO: Celular: 646 306 99 09 Oficina: 646 469 09 36 AGENDA TU CITA SIN COMPROMISO. EasyBroker ID: EB-NF0752

0 **0** **0.00**

DATOS DEL VENDEDOR

Nombre: Contacto@c21marea.com

Télefono:646 469 09 36

Correo Electrónico: Contacto@c21marea.com

¡ENCONTRAMOS EL LUGAR PERFECTO PARA TI!

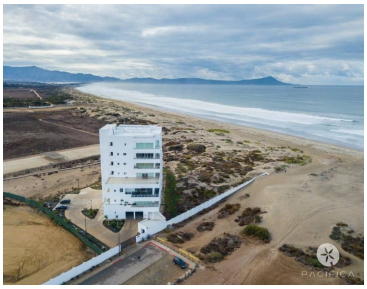

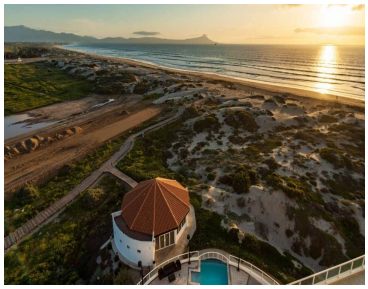

www.pinnmx.com